



広報

いせ

2013年
12月1日号
No.130



10/12～13 秋晴れのもと伊勢まつり盛大に開催

伊勢の秋を彩る「伊勢まつり」が開催されました。

両日とも天候に恵まれ、秋晴れの空のもと、みこし・太鼓・踊りなどのパレードや、イベント広場でのパフォーマンスなどが、伊勢のまちを盛り上げました。

2日間で約20万人が来場し、見て、参加して、楽しいひとときを過ごしました。
(当日の様子を32ページに掲載)

2 特集 御遷宮を契機に にぎわう伊勢市駅周辺

- 6 2013中日三重お伊勢さんマラソン
- 7 障害者週間
- 8 地震だ 津波だ まず逃げろ!
- 10 伊勢総合病院健診センター レディース・デーを実施
- 10 家具固定をしましょう!
- 12 市の人事行政のあらまし
- 14 公立幼稚園の入園児を二次募集
- 14 県営総合競技場 後期教室受講生を募集
- 16 水道の防寒対策をしましょう
- 22 健康づくり通信
- 26 情報コーナー

特集

御遷宮を契機に

にぎわう

伊勢市駅周辺



観光客でにぎわう 伊勢市駅周辺

20年に一度の神宮式年遷宮を契機として、にぎわいを見せている伊勢。外宮参拝者数は、10月末日時点で400万人を超え、昨年同時期の倍近くに及んでいます。伊勢市の玄関口ともいわれる伊勢市駅前には、週末や連休になると、大勢の観光客が外宮へ向かって歩いていきます。

外宮の年間参拝者数

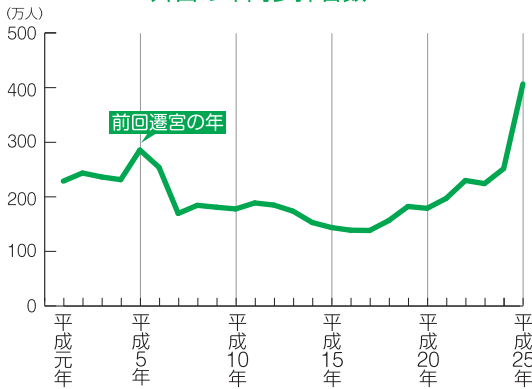

※平成25年は10月末日までの参拝者数。

新しい店やサービスが 集まる外宮参道へ

市では、御遷宮に向けて伊勢市駅前広場をリニューアルし、来訪者の利便性を高めるとともに、手荷

物預かり所を新設するなど新たなサービスも行っています。

また、外宮まで続く参道には、多くの参拝者をおもてなす昔ながらの店はもちろん、新たに飲食店・土産物店・宿泊施設などが続々とオープンし、ますます魅力ある伊勢市へと変わりつつあります。

市民みなでおもてなしの 気持ちを高めよう

これから年末年始を迎えるに当たり、さらなる観光客の増加が予想されています。伊勢を訪れる観光客の皆さんに「伊勢に来てよかった」「また来たい」と思ってもらえるよう、市民みなでおもてなしの意識を高めていきましょう。また、友人・知人が伊勢を訪れる機会がある際には、観光案内や手荷物預かりなどのサービスがあることを案内できると、気持ちよく快適に過ごしてもらえるのではないのでしょうか。

今号では、新しく変わりつつある伊勢市駅周辺についてご紹介いたします。

駅周辺での 観光客向けサービス

伊勢市駅周辺では、観光客の皆さんにより良い伊勢志摩でのひとときを過ごしてもらおうと、さまざまなおもてなしのサービスを行っています。



伊勢市駅構内・

外宮前に観光案内所

伊勢市駅構内と外宮前にある観光案内所では、1日平均約400～500件の案内をしており、来訪者の皆さんに対し、より良い伊勢志摩観光のお手伝いをしています。近年は外国人観光客も多く、外国人に対する案内も増えています。

また、三重交通バスの切符売り場も併設されており、市内周遊バスが人気です。



駅周辺の地図を使って、分かりやすい案内を心掛けています。改札を出てすぐご案内できるので、観光客の方には大変喜んでもらっています。

伊勢市駅観光案内所 坂口さん

手荷物

預かりサービス

駅に着いたら重い荷物を預けて身軽に伊勢志摩を散策してもらえるようにと、今年7月に始めたサービス。

荷物を預かるだけでなく、伊勢市・鳥羽市・志摩市の各宿泊施設までの当日配送サービスも行っています。2階の休憩スペースには、授乳室も設置されています。

「いいサービスですね」「助かります」と喜んでもらえたときは、やっぱりうれしいですね。休日は行列ができるので、少しでも長い時間伊勢での観光を楽しんでもらえるよう、工夫していきたいです。



伊勢市駅手荷物預かり所 中林さん

利用料金 ・手荷物預かりサービス【500円】
・手荷物配送サービス【1,000円】

利用時間 午前9時～午後5時30分（年中無休）
※年末年始・イベント時は随時延長あり。
※宿泊施設への当日配送は午後1時まで受け付け。

市民や民間も観光客をおもてなし



観光案内ガイドの活躍

伊勢市を訪れる人たちに町の魅力を知ってもらい、思い出に残る旅を楽しんでもらおうと、お伊勢さん観光ガイドの会の皆さんが「おもてなしの心」を持って、外宮を中心に親切・丁寧な案内をしています。



観光交流拠点「伊勢菊一」

外宮参道沿いの「伊勢菊一」では、外宮参道から神宮や伊勢の文化を発信しています。

神宮の基礎知識をまとめた「伊勢あんちょこ」や、神話から読み取れるメッセージを占いにした「神話占合」といった伊勢土産や書籍などを取り扱い、店内では伊勢の案内も行っています。

伊勢市駅の表情も 変わりました!

伊勢市駅前広場が
リニューアルし、
バス・タクシー乗り場が便利に!

観光客の動線を考慮し、外宮・内宮方面へのバス・タクシー乗り場が駅前すぐに変更され、さらに利用しやすくなりました。待合所はヒノキ作りで趣のあるものとなっています。

また、駅利用者のための一般車両乗降場が設けられるとともに、駅前広場のトイレも新しくなりました。



手荷物預かり所



伊勢市駅の駅舎が装いを新たに

伊勢市駅の南口・北口の駅舎がそれぞれ装いを新たにし、落ち着いた和風の外観をあしらった駅舎となりました。



神都バス

昭和36年に廃線となった伊勢の路面電車「神都線」の車両が、今年7月に「神都バス」となって復活しました。丸い屋根や集電ポールなどの外観はもちろん、室内灯や木目調の内装など路面電車風にこだわった作りが特徴です。伊勢市駅前～外宮前～内宮前を1日5往復しています。



のぼり旗や提灯

外宮参道にのぼり旗や提灯が立ち並び、参道の雰囲気作りをしています。観光客や全国各地から奉祝にお越しになる人々を歓迎する気持ちを込めて立てられました。



木囲いの自動販売機

木で外観を覆った清涼飲料水の自動販売機が外宮参道にあります。ヒバの木の板で覆われ、正面には勾玉と稲穂が刻まれ、しめ縄が飾られています。

伊勢市駅周辺に
こんなものもお目見え!

おもてなしイベントも 開催されています!

観光客の皆さんをおもてなし、
外宮前を活性化させようと、さまざまな
団体がイベントを開催しています。



伊勢の朝市

毎週土・日曜日の午前9時～午後1時に、外宮前
バス停横広場で開催。

伊勢の新鮮な地場産品や、伊勢の甘味、干物な
どが並びます。

大みそかの参拝者おもてなし

大みそかの夜から元日の未明にかけて、伊勢市
駅前広場では、地元の市民団体の皆さんが、初詣
の参拝者を温かくお迎えしようと、湯茶などのおも
てなしや、ねぶたの展示などを行います。

問い合わせ先

- 観光客向けサービス、観光おもてなし、イベントについて
観光事業課 (☎②) 5566
観光企画課 (☎②) 5565
- 伊勢市駅周辺整備計画について
都市計画課 (☎②) 5509



伊勢市駅前に 鳥居型のモニュメントなどが誕生

神宮式年遷宮を記念し、全国各地から訪れ
る多くの観光客を迎えるシンボルを作ろうと
伊勢市駅前広場に建設された鳥居。伊勢神
宮からヒノキの御用材を寄付していただき、
企業や市民の寄付金などで建立されました。

また、松尾芭蕉「御遷宮」句碑も建立されて
います。

今では、駅を降り立った観光客の皆さんが
記念撮影する姿も見られます。

はなてらすちゃんとハイ!チーズ

伊勢市駅観光案内所内
に、はなてらすちゃんと一緒
に記念写真を撮影できる新
しいスポット「はなてらす
ぽっと」ができました。



手荷物預かり所2階に
木遣りの顔出しパネルがあります



お白石持行事で使った
樽で作られた植木鉢が
外宮参道に並びます



みんなで応援しよう! 2013中日三重 お伊勢さんマラソン

生涯学習・スポーツ課内・
お伊勢さんマラソン事務局 (☎22 7891)

今年も「中日三重 お伊勢さんマラソン」を開催します。全国から両日合わせて1万人を超える参加者が伊勢に集い、汗を流します。訪れた皆さんに「また伊勢へ来たい」と思ってもらえるような大会にするため、選手の皆さんへの温かい声援や拍手をお願いします。また、伊勢志摩物産展や、沿道からの太鼓による応援などを行います。



ウォークの部
12月7日(土)
9:45~12:30 ごろ
ランニングの部
12月8日(日)
9:00~12:00 ごろ
※時間は種目によって異なります。

交通規制のご案内

大会開催に伴い、国道23号(宇治橋前~宮川大橋)および周辺道路で交通規制が行われます。選手の走行中は、通行禁止となったり、道路を横断できないなど、大変ご迷惑をお掛けしますが、ご理解・ご協力をお願いします。※交通規制について詳しくは、「広報いせ」11月15日号と同時配布したチラシまたは市のホームページをご覧ください。

約50ブースが集まる! 伊勢志摩物産展を開催

とき 12月7日(土)・8日(日)、9:00~13:00
ところ 県営総合競技場・球技広場
※無料サンプリングのブースは、競技参加者のみ利用可能となります。

予算額〔平成25年度〕 5,686万円
(うち市負担額 2,000万円)



12月3日(火)～9日(月)は 障害者週間

障がい福祉課 (☎②1 5558、FAX ②1 5555)



12月3日(火)～9日(月)は「障害者週間」です。
この週間は、誰もが地域で暮らせることを目指し、障がいのある人についての理解を深めてもらうとともに、障がいのある人の社会参加を促進するため、さまざまな運動を展開する期間です。
市では、障がい者フェスティバルと啓発標語の募集を行います。

予算額〔平成25年度〕 35万1千円

障がい者フェスティバル

とき

12月21日(土)
12:00～16:30

ところ

ハートプラザみその

送迎バス

次のとおり送迎バスを運行します。いずれのルートも、イベント終了後は逆ルート(ハートプラザみその16:30 出発)で運行します。

<ルート1>

城田支所(11:30)→小俣農村環境改善センター・玄関前(11:40)→小俣総合支所・玄関前(11:45)→北浜支所(12:00)→豊浜支所(12:15)→ハートプラザみその(12:30)

<ルート2>

沼木支所(11:30)→宮本支所(11:45)→福祉健康センター・玄関前(12:00)→市役所・正面玄関前(12:05)→浜郷支所(12:15)→ハートプラザみその(12:25)

<ルート3>

四郷支所(11:30)→二見総合支所・玄関前(11:50)→プライスカット伊勢二見店・右側入り口前(11:55)→神社支所(12:10)→JA伊勢 伊勢中央支店大湊(12:20)→ハートプラザみその(12:30)

内容

○ 13:30～15:45

映画上映

「筆子・その愛—天使のピアノ—」

(邦画、字幕付き、主演：常盤貴子)

※音声ガイド(副音声)を会場全体に流します。

○ 12:00～16:30

- 障がい者施設で作った自主製品などの展示・販売
- パネル展示
- 相談コーナー など

障害者週間啓発標語を募集

規格 障がいへの理解と認識を深め、意識啓発を推進する内容で、20字程度のもの(未発表のものに限る)

※応募資格は問いません。

応募方法 12月12日(木)(必着)までに、応募用紙を、郵送・ファクス・Eメールで障がい福祉課(〒516-18601 岩淵1丁目7-29、アドレス syogai@city.ise.nie.jp)へ

※応募は1人1点とします。

※応募用紙は障がい福祉課にあります。また市のホームページに掲載しています。

選考方法 障がい者フェスティバル来場者による投票結果を参考に、伊勢市障害者週間啓発行事実行委員会が決定

※選考結果は本人に通知するとともに、市のホームページに掲載します。

※最優秀作品の著作権は市に帰属し、今後市が行う広報・啓発活動などで活用します。

※最優秀作品および入選作品の応募者には記念品を贈呈します。

12月7日は「みえ地震対策の日」

地震だ津波だまず逃げる!

危機管理課 (☎②) 5523)



東南海地震の時の尾鷲市内の被害
(写真：太田金典さん)

昭和19年12月7日、熊野灘を震源とする巨大地震が発生し、県南部の地域では、地震後に発生した津波により大きな被害を受けました。この地震は、1005年150年おきに発生している東南海地震の一つで、「昭和東南海地震」といわれています。

三重県では、この巨大地震の記憶を風化させず、住民一人一人の自主的な防災活動の気運を高め、地震災害に強い地域社会の実現を図るため、12月7日を「みえ地震対策の日」と定めています。

この機会に、地震・津波に対する日頃の備えをしておきましょう。

津波警報・大津波警報が発表されたら避難指示を発令します

伊勢市では、近い将来に発生が危惧されている巨大地震に伴い、津波警報・大津波警報が発表されること

が想定されます。警報が発表された場合には、浸水が想定される地域に「避難指示」を発令します。警報が発表されると同時に防災行政無線でサイレンを鳴らし、避難を呼び掛けますので、津波浸水予測区域外へ避難するか、できるだけ海岸から離れた津波緊急避難所や高い所へ避難してください。

なお、防災行政無線での放送では、簡潔に呼び掛けるため、避難指示の対象地域は放送しませんので、事前に確認をしておいてください。(左ページ参照)

△放送内容▽
津波警報(大津波警報)が発表されました。
海岸付近の方は高台に避難してください。

津波に関する警報・注意報の種類と取るべき行動

	予想される津波の高さ		想定される被害	取るべき行動
	数値での発表 (発表基準)	巨大地震の 場合の表現		
大津波警報	10m超 (高さは10mを超える)	巨大	木造家屋が全壊・流出し、人は津波の流れに巻き込まれる。	沿岸部や川沿いにいる人は、直ちに高台や避難ビルなど安全な場所へ避難する。 津波は繰り返し襲ってくるので、津波警報が解除されるまでは、安全な場所から離れないようにする。
	10m (高さは5～10m)			
	5m (高さは3～5m)			
津波警報	3m (高さは1～3m)	高い	標高の低い所では津波が襲い、浸水被害が発生する。人は津波の流れに巻き込まれる。	
津波注意報	1m (高さは20cm～1m)	(表現しない)	海の中では、人は速い流れに巻き込まれる。また、養殖いかだの流失や、小型船舶の転覆などの被害が発生する。	海の中にいる人は、直ちに海から上がって海岸から離れる。津波注意報が解除されるまでは、海に入ったり海岸に近づいたりしない。

※津波浸水が予測される区域については、「広報いせ」4月1日号と同時配布した「伊勢市防災マップ」または市のホームページをご覧ください。

津波に関する注意報・警報が発表されるとき、伊勢市は「三重県南部」に含まれます。「伊勢・三河湾」ではありませんので注意してください。

津波警報・大津波警報が発表された場合に 避難指示を発令する対象地域

- 二見地区(光の街を除く全域)
- 小俣地区(元町、明野)
- 御園地区(高向、長屋、王中島、新開、上條、小林)
- 北浜地区(有滝町、村松町、東大淀町、柏町)
- 豊浜地区(西豊浜町、植山町、磯町、東豊浜町、榎原町)
- 大湊地区(大湊町)
- 神社地区(神社港、竹ヶ鼻町、小木町、馬瀬町、下野町)
- 浜郷地区(神田久志本町、神久1～6丁目、黒瀬町、通町、一色町、田尻町)
- 四郷地区(楠部町、朝熊町、鹿海町)
- 宮本地区(勢田町、藤里町)
- 厚生地区(豊川町、本町、宮後1～3丁目、一之木1～5丁目、大世古1～4丁目、曾祢1・2丁目)
- 有絹地区(河崎1～3丁目、船江1～4丁目)
- 明倫地区(尾上町、岡本1～3丁目、岩淵1～3丁目、吹上1・2丁目)
- 早修地区(常磐1丁目、宮町2丁目)



東日本大震災による被害(宮城県名取市)

※一部のみ浸水する町・丁目も避難指示の対象範囲としています。

※遠地地震など市域に揺れを伴わない津波警報・大津波警報の場合には、避難指示の対象範囲を変更することがあります。

災害・避難情報を積極的に集めよう! 伊勢市防災総合システム

市では、防災行政無線の放送内容を、さまざまな方法で配信しています。
放送内容が聞き取りにくいときのために、メール・ファクスでの配信や、電話で放送内容を確認できるサービスを行っていますので、ぜひご利用ください。

●防災行政無線放送

市内に設置した屋外スピーカーから放送します。



◀防災行政無線



東日本大震災による被害
(宮城県仙台市)

●防災メール

防災行政無線の放送内容と火災情報を、登録したメールアドレスへ配信します。

<登録用URL>

携帯電話用 <https://service.sugumail.com/ise/>

パソコン用 <https://service.sugumail.com/ise/html/>



◀二次元コード

●防災行政無線電話サービス

防災行政無線の放送内容を、電話で確認できます。

フリーダイヤル ☎0120-64-3151

携帯電話・PHS・市外からの電話 ☎0596-20-3174



●防災FAXサービス

防災行政無線の放送内容を、登録されたファクス番号へ通知します。

●ケーブルテレビ

防災行政無線の放送内容を、ケーブルテレビ行政チャンネルに文字で流します。

平成26年3月19日水

伊勢総合病院健診センター

女性が快適に健診を受けられるよう

レディース・デーを実施

伊勢総合病院健診センター室 (☎235416)

伊勢総合病院の健診センターでは、女性の皆さんにより快適な環境で、リラックスして健診を受診していただけるよう、3月19日(水)を女性のための健診日(レディース・デー)とします。

当日は、受診者を女性に限定し、診察や検査を担当する医療スタッフも女性(胃カメラ検査を除く)が対応します。

普段は仕事や子育てが忙しく、健診を受けたくても受けることができない人も、この機会にぜひご利用ください。

検査項目・料金・開始時間などは、加入している健康保険などにより異なり、



定員もありますので、受診を希望する人は、まず電話で問い合わせてください。

地震に備えて家具固定をしましょう!

危機管理課 (☎215523)



宮城県北部地震で転倒した家具

過去の地震では、揺れによる住宅の倒壊だけでなく、倒れた家具の下敷きになって、多くの人が、命を失ったり、負傷したりしています。また、地震後に来る恐れのある津波に対して素早く避難行動を取るためにも、家具が倒れるのを防ぐことが大切です。

伊勢市も、近い将来に発生するであろう東海・東南海・南海地震により、大きな影響を受けることが考えられます。大切な家族の命を守るため、家の中で倒れ

そうな家具の固定に積極的に取り組んでください。

災害時要援護者を対象に家具固定を無料で実施

市では、自力で家具固定をすることが困難な災害時要援護者を対象に、次のとおり無料で家具固定を行います。

とき 平成26年2月16日(日) ※午前9時～午後4時の間に作業する予定です。
対象 次のいずれかに該当する人だけで構成されている世帯で、家具固定作業に

立ち会いできる世帯

・70歳以上の入

・身体障害者手帳・療育手帳の交付を受けている人

・母子家庭(扶養する子が20歳未満の場合のみ)

※これまでに市の無料家具固定を受けたことがある世帯は対象外です。

募集数 33世帯(先着順)

※1世帯につき1回、固定する家具は3台までです。

申し込み 12月2日(月)～20日(金)に、印鑑を持参し、危機管理課・各総合支所地域振興課・各支所へ

※借家の場合は、所有者の承諾が必要です。

※1月下旬～2月上旬に現場の下見を行います。現場の状況などによっては、家具固定ができない場合があります。

予算額(平成25年度) 60万円

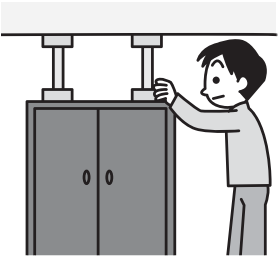

子ども連れで受診する 皆さんへ

レディース・デーには、健診を受診している間、伊勢総合病院の院内保育所（病院職員が子どもを預ける保育所）に、子どもを一時的に預けることができます。（無料、要予約）



健診コースの一例

コース	料金
人間ドック（標準コース）	36,750 円
人間ドック（簡易コース）	21,000 円
女性コースA …マンモグラフィ、乳腺超音波検査、 視触診、骨量測定	13,050 円
女性コースB …子宮頸部細胞診、経膈超音波検査 骨量測定	10,500 円
女性コースC …マンモグラフィ、乳腺超音波検査、 視触診、骨量測定、子宮頸部細胞診、 経膈超音波検査	19,875 円

この季節は、お酒を飲む機会が多くなります。三重県では、今年7月1日に「飲酒運転0をめざす条例」が施行されました。飲酒運転を根絶するためには、厳罰化することや、教育を通じて道徳やマナーなど社会のルールを守る意識を高めること、違反者に対してアルコール依存症に関する診断を受けさせて再発防止を図ることなどが大切です。

飲酒運転の根絶
12月1日は飲酒運転0を
めざす推進運動の日

12月11日(水)～20日(金)の10日間
「年末の交通安全県民運動」を実施



ミーポくん

伊勢警察署だより

伊勢警察署 (☎20110)



県民・事業者・教育関係者・県などが協力し、飲酒運転を根絶するためのさまざまな取り組みを行っています。飲酒運転のない社会で、安全な暮らしを目指しましょう。

12月1日(日)～1月10日(金)
年末年始の
特別警戒取り締まり

年末年始における犯罪と事故の防止を目的に、伊勢警察署では、12月1日(日)～1月10日(金)に特別警戒取り締まりを実施します。

年末年始は、次のような犯罪や事故が多く発生します。

- 金融機関やコンビニエンスストアを対象とした強盗事件
- ひったくりや路上強盗などの街頭における犯罪
- 飲酒運転などの交通事故

伊勢警察署では、関係機関や関係団体などと連携しながら、警戒と取り締まりを一層強化し、各種犯罪の未然防止と検挙、交通死亡事故の防止を図ってまいりますので、ご理解とご協力をお願いいたします。

市の人事行政のあらまし

職員数について…職員課人事係 (☎② 5505)
給与について…職員課給与厚生係 (☎② 5506)

市民の皆さんに、市職員の給与や職員数などについて知っていただき、人事行政の透明性を高めるため、そのあらましをお知らせします。
※詳しくは、市のホームページに掲載しています。

職員数と主な増減理由

(各年 4 月 1 日現在)

		職員数		対前年増減数	主な増減理由
		平成 25 年	平成 24 年		
一般行政部門	議会	7 人	6 人	+1 人	<ul style="list-style-type: none"> 業務の見直し、効率化、退職者の補充抑制などによる減
	総務	152 人	155 人	-3 人	
	税務	51 人	53 人	-2 人	
	民生	189 人	193 人	-4 人	
	衛生	101 人	105 人	-4 人	
	労働	2 人	2 人	±0 人	
	農林水産	23 人	24 人	-1 人	
	商工	26 人	25 人	+1 人	
	土木	89 人	94 人	-5 人	
	小計	640 人	657 人	-17 人	
特別行政部門	教育	123 人	131 人	-8 人	<ul style="list-style-type: none"> 業務の見直し、効率化、退職者の補充抑制などによる減
	消防	189 人	189 人	±0 人	
	小計	312 人	320 人	-8 人	
公営企業等会計部門	病院	323 人	315 人	+8 人	<ul style="list-style-type: none"> 業務の見直し、効率化、民間委託などによる減 医療技術職の採用による増
	水道	37 人	39 人	-2 人	
	下水道ほか	78 人	80 人	-2 人	
	小計	438 人	434 人	+4 人	
合計		1,390 人	1,411 人	-21 人	

市では、「最小の職員数で、最大の効果を上げる」ことを目的に、定員管理の取り組みを進めています。これは、職員数を最小限に抑え、部門ごとに適切な

職員数など

職員を配置することで、住民負担を抑えながら、人材を活用しようとするものです。定員管理については、平成 20 年度に策定した「伊勢市定員管理計画」に基づき、総職員数(消防・病院職員を除く)の削減を行い、平成 25 年 4 月までの 5 年間で職員 165 人の削減を目標に取り組んできた結果、目標を上回る 173 人の削減を達成しました。

※職員数には、伊勢広域環境組合派遣職員の人数は含まれていません。

採用者数と退職者数

	平成 24 年度 中途採用者数	平成 25 年 4 月 採用者数	平成 24 年度退職者数			
			定年退職	勸奨退職	普通退職ほか	合計
一般行政など	0 人	20 人	18 人	5 人	11 人	34 人
教育	0 人	5 人	7 人	2 人	7 人	16 人
病院	13 人	18 人	1 人	6 人	20 人	27 人
消防	0 人	10 人	9 人	1 人	0 人	10 人
合計	13 人	53 人	35 人	14 人	38 人	87 人

分限処分・懲戒処分

(平成 24 年度)

	分限処分			懲戒処分			
	免職	降任	休職	免職	停職	減給	戒告
市長部局など	0 人	0 人	8 人	0 人	0 人	1 人	0 人
教育	0 人	0 人	1 人	0 人	1 人	0 人	0 人
合計	0 人	0 人	9 人	0 人	1 人	1 人	0 人

※分限処分は、病気などのため、職員が職責を十分に果たすことができない場合に、公務能力を維持することを目的として行う職員に対する不利益処分です。

※懲戒処分は、職員が公務員としてふさわしくない非違行為を行った場合に、公務秩序を維持し、その職員の責任を問うことを目的として行う職員に対する制裁措置です。

給与など

市職員の給与は、民間事業所や国・県・他市町とのバランスを考えて、例などで定められています。

一般職員の給与の内訳

(平成24年度一般会計決算額)

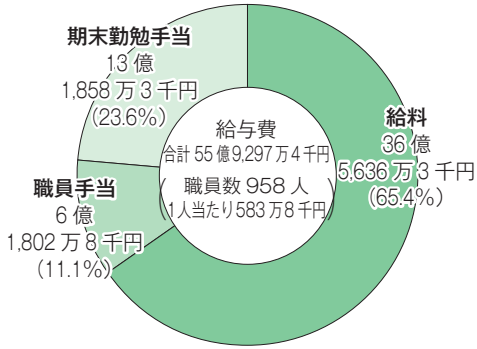

※職員手当には、退職手当・退職手当組合負担金は含まれていません。

人件費の割合

(平成24年度一般会計決算額)

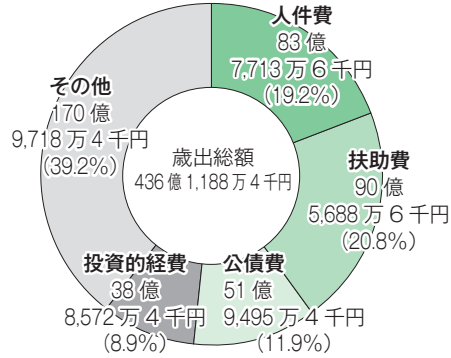

※人件費には、一般職員の給与のほか、市長・副市長の給与や、議員・その他の非常勤特別職の報酬を含んでいます。

職員の初任給、経験年数・学歴別平均給料、平均給料

(平成25年4月1日現在)

		初任給	経験年数・学歴別平均給料月額			平均給料月額 (平均年齢)
			10年	15年	20年	
伊勢市	大学卒	178,800円	252,450円	301,500円	343,667円	326,161円 (41歳8月)
	高校卒	149,800円	220,300円	273,400円	309,300円	
三重県	大学卒	178,800円	267,643円	325,551円	369,813円	349,172円 (43歳2月)
	高校卒	144,500円	222,067円	266,530円	312,794円	

※病院職員・消防職員・保育職員などを除く一般行政職の金額です。
※平成25年8月1日～平成26年3月31日の間、全ての職員について、給料月額の3.1/100～7.1/100を減額しています。

時間外勤務手当

(平成24年度決算額)

支給総額	2億4,452万3千円
対象職員	882人
1人当たり	27万7,236円

期末勤勉手当

(平成25年4月1日現在)

	期末手当	勤勉手当	合計
6月期	1.225月分	0.675月分	1.90月分
12月期	1.375月分	0.675月分	2.05月分

※職制上の段階、職務の等級などによる加算措置有り。(加算割合5～15%)

扶養手当・住居手当・通勤手当

(平成25年4月1日現在)

	内容
扶養手当	<ul style="list-style-type: none"> 配偶者…13,000円 配偶者以外の扶養親族…1人につき6,500円 ※配偶者がいない場合は、1人目のみ11,000円。 ※16～22歳の扶養親族は、1人につき5,000円を加算。
住居手当	<ul style="list-style-type: none"> 借家・借間居住者…最高支給額27,000円
通勤手当	<ul style="list-style-type: none"> 交通機関利用者…定期代を全額支給(上限55,000円) 交通用具使用者(自家用車など)…通勤距離(片道2km以上)に応じて2,500～16,000円

退職手当

(平成25年4月1日現在)

	自己都合	定年・勸奨
最高限度額	55.86月分	55.86月分
勤続35年	46.55月分	55.86月分
勤続25年	32.83月分	38.955月分
勤続20年	23.03月分	28.7875月分

※定年前早期退職特例措置(2～20%加算)有り。
※1人当たり平均支給額(平成24年度決算額)
自己都合 364万2千円
定年・勸奨 2,475万6千円

管理職手当・管理職員特別勤務手当

(平成25年4月1日現在)

	管理職手当	管理職員特別勤務手当 (休日に勤務したときの手当)
部長	月額69,000円	1回につき8,500円
次長・参事	月額55,000円	
課長	月額49,000円	1回につき7,000円
副参事	月額40,000円	

特別職の報酬等

(平成25年4月1日現在)

	給料月額	期末手当	退職手当
市長	1,006,000円	6月期 1.90月分 12月期 2.05月分 (20%の加算措置有り)	450/100 × 勤務年数 × 給料月額
副市長	780,000円		280/100 × 勤務年数 × 給料月額
議長	564,000円	6月期 1.40月分 12月期 1.55月分 (20%の加算措置有り)	※特別職の給料・報酬などは、公正を期すため、市内の各分野の代表者・有識者などで構成する「特別職報酬等審議会」で審議され、条例で定められています。
副議長	506,000円		
議員	448,000円		

※平成25年8月1日～平成26年3月31日の間、市長は給料月額の20/100、副市長は給料月額の15/100を減額しています。また、市議会議員は、平成25年10月1日～平成26年3月31日の間、報酬月額の5/100を減額しています。

特殊勤務手当

(平成24年度決算額)

支給総額	2,704万5千円
(職員1人当たり)	3万7,150円
手当の種類	(平成25年4月1日現在)
	<ul style="list-style-type: none"> 税務等調査交渉従事手当 行旅病人、同死亡人取扱手当 心身障害児通園施設勤務手当 清掃業務等従事手当 公害、防疫業務従事手当 危険業務従事手当 変則勤務手当 消防手当 災害時出動手当

平成26年度 公立幼稚園の入園児を 二次募集

教育総務課 (☎227875)

入園資格 市内に住所を有し、次の要件を満たす幼児

● 5歳児：平成20年4月2日～平成21年4月1日生まれ

● 4歳児：平成21年4月2日～平成22年4月1日生まれ

● 3歳児：平成22年4月2日～平成23年4月1日生まれ

募集人数 下表のとおり
申し込み 12月2日(月)～26日(木)・午前8時30分～午後5時に、入園願書(各幼稚園にあります)を、入園を希望する幼稚園へ
※詳しくは、各幼稚園へ問い合わせてください。

公立幼稚園

幼稚園名	所在地	電話番号	募集人数		
			3歳児	4歳児	5歳児
神社幼稚園	神社港 295-20	☎2631	—	18人	15人
城田幼稚園	上地町 1537-4	☎7077	—	22人	16人
小俣幼稚園	小俣町本町 1	☎4902	20人	9人	23人
明野幼稚園	小俣町明野 1481	☎1234	—	—	1人
しごうこども園(短時間部)	一宇田町 891-1	☎6160	—	12人	11人

※募集人数は10月21日現在のものです、増減する場合がありますので、必ず入園を希望する幼稚園へ問い合わせてください。

県営総合競技場 後期(1～3月)教室 受講生を募集

県営総合競技場 (☎220188)



対象 18歳以上の人

申し込み 12月15日(日)(必着)までに、教室名・氏名・

ふりがな・郵便番号・住所・電話番号・生年月日を、直接・はがき・ファクス・Eメールで県営総合競技場管理事務所(〒516-0023 宇治館町510、FAX☎1586、

アドレス:info@niekogyijo.co.jp)へ

※複数の教室への申し込みもできます。

※ヨガ教室の場合、朝・昼・夜と曜日を必ず記入してください。

※第2・第3希望があれば記入してください。

※友人との参加を希望する場合は、「〇〇さんと一緒に参加」と記入してください。

※それぞれの人が記入

して申し込みが必要

※申し込み多数の教室は抽選とし、応募者全員に抽選結果を郵送します。(12月24日(火)発送予定)

※申込者が少数の場合は、教室を開催しないことがあります。

※受講料は教室初日に徴収します。(初日に参加することができない場合は、必ず連絡してください)

※受講決定後に変更を希望する場合は、至急連絡してください。(連絡がない場合、受講料を支払っていたことがありません)

※講師の都合や天候により休講し、次週以降に順延することがあります。

※受講者は、トレーニング

センターを無料で1回使用できます。

※キッズ教室以外は、子どもとの参加はできません。

トレーニングセンター施設案内

希望に応じてスポーツ指導員が指導をします。(ダイエット・筋力アップ・競技力アップ・健康維持など)

※定期券利用者には、目的・体力レベルに合わせてトレーニングプログラムを作成します。

利用時間 9:00～12:00、13:00～22:00

休業日 第1月曜日、水曜日の午前、年末年始

	1回券	回数券(11回分)	定期券	
			1カ月券	3カ月券
一般	230円	2,300円	2,200円	6,000円
高校生	110円	1,100円	1,000円	2,700円

私立の幼稚園・こども園でも 入園児を募集

私立幼稚園でも入園児を募集しています。入園手続きなど詳しくは、各幼稚園へ問い合わせてください。

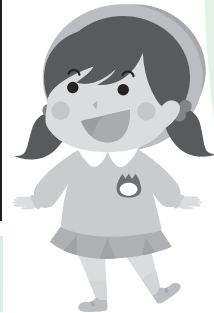

私立幼稚園

幼稚園名	所在地	電話番号
有緝幼稚園	船江 2丁目 2-29	㊦ 5225
中島幼稚園	中島 2丁目 13-4	㊦ 2438
明倫幼稚園	岡本 1丁目 18-65	㊦ 4094
常盤幼稚園	岩瀬 1丁目 6-32	㊦ 4420
まるこ幼稚園	一之木 1丁目 8-3	㊦ 5310
神宮高倉山幼稚園	八日市場町 17-20	㊦ 4248
神宮五十鈴川幼稚園	宇治中之切町 38-2	㊦ 4550
双康幼稚園	黒瀬町 562-13	㊦ 7890
ゆたか幼稚園	御園町 王中島 23	㊦ 3480
修道こども園 (幼稚園部)	楠部町 48-40	㊦ 1565
暁の星こども園 (幼稚園部)	小俣町本町 1336	㊦ 0689
和順こども園 (短時間部)	小俣町元町 214-3	㊦ 1121

幼稚園運営経費〔平成 25 年度予算額〕

2億 6,475 万 7 千円 (うち保育料・国補助金収入 4,429 万 5 千円)

県営総合競技場 後期教室

(敬称略)

教室名	講師	曜日	時間	開講日	回数	ところ	定員	受講料
朝ヨガ(月)リピーター	荒木 元美	毎週月曜日	10:00 ~ 11:15	1/6	10回	陸上競技場	25人	5,500円
朝ヨガ(火)リピーター	和田 尚子	毎週火曜日	10:00 ~ 11:15	1/7	10回	陸上競技場	25人	5,500円
朝ヨガ(金)リピーター	谷口 文	毎週金曜日	10:00 ~ 11:15	1/10	10回	陸上競技場	25人	5,500円
昼ヨガ(水)リピーター	北野 元美	毎週水曜日	13:30 ~ 14:45	1/8	10回	陸上競技場	25人	5,500円
昼ヨガ(木)リピーター	和田 尚子	毎週木曜日	13:30 ~ 14:45	1/9	10回	陸上競技場	25人	5,500円
夜ヨガ(水)リピーター	谷口 文	毎週水曜日	19:30 ~ 20:45	1/8	10回	陸上競技場	25人	5,500円
夜ヨガ(木)リピーター	和田 尚子	毎週木曜日	19:30 ~ 20:45	1/9	10回	陸上競技場	25人	5,500円
朝ソフトヨガ(木)初心者・初級	和田 尚子	毎週木曜日	10:00 ~ 11:15	1/9	10回	陸上競技場	25人	5,500円
朝ソフトヨガ(金)初心者・初級	鈴木 恵美	毎週金曜日	10:00 ~ 11:15	1/10	10回	陸上競技場	25人	5,500円
昼ソフトヨガ(月)初心者・初級	荒木 元美	毎週月曜日	13:30 ~ 14:45	1/6	10回	陸上競技場	25人	5,500円
夜ソフトヨガ(水)初心者・初級	和田 尚子	毎週水曜日	19:30 ~ 20:45	1/8	10回	陸上競技場	25人	5,500円
夜ソフトヨガ(木)初心者・初級	谷口 文	毎週木曜日	19:30 ~ 20:45	1/9	10回	陸上競技場	25人	5,500円
リフレッシュヨガ	藤原 詠理	毎週木曜日	10:00 ~ 11:15	1/9	10回	陸上競技場	25人	5,500円
太極・気功エクササイズ	花井 京子	毎週月曜日	10:00 ~ 11:15	1/6	10回	陸上競技場	25人	5,000円
キッズヨガ&ダンス (幼稚園年中〔4歳児〕~小学3年生)	藤原由佳里	毎週月曜日	16:00 ~ 16:45	1/6	10回	陸上競技場	20人	4,000円
フラダンス (カウラナ・トヨ)	長谷川久美	毎週火曜日	10:00 ~ 11:15	1/7	10回	陸上競技場	25人	5,000円
アロマテラピー講座 (アロマ関係の小物作り)	中井アカネ	毎週火曜日	10:00 ~ 11:30	1/7	10回	体育館本館	15人	4,000円
FSS ストレッチ	金川 久恵	毎週火曜日	13:30 ~ 14:45	1/7	10回	陸上競技場	20人	5,000円
ベリーダンス	西井アンナ	毎週火曜日	19:30 ~ 20:45	1/7	10回	陸上競技場	40人	5,000円
太極拳	近田 菊江	毎週水曜日	10:00 ~ 12:00	1/8	10回	体育館本館	50人	5,000円
ダイエット	スポーツ指導員	毎週水曜日	10:00 ~ 12:00	1/8	10回	トレーニングセンター	20人	4,000円
ソフトエアロビクス	西村 恵	毎週水曜日	13:30 ~ 14:45	1/8	10回	体育館本館	50人	4,000円
バドミントン初級(月)	中西 亮子	毎週月曜日	10:00 ~ 12:00	1/6	10回	体育館別館	20人	5,000円
バドミントン初級(水)	中西 亮子	毎週水曜日	10:00 ~ 12:00	1/8	10回	体育館別館	20人	5,000円
バドミントン中級 (中級レベルに達していない人は受講不可)	中西 亮子	毎週木曜日	10:00 ~ 12:00	1/9	10回	体育館別館	20人	5,000円
卓球 (ラージボール指導有り)	田中 謙次	毎週木曜日	13:30 ~ 16:00	1/9	10回	体育館本館	50人	5,000円
リフレエアロビクス	田所 淳子	毎週金曜日	10:00 ~ 11:15	1/10	10回	体育館本館	50人	4,000円
ソフトピラティス	田所 淳子	毎週金曜日	13:30 ~ 14:45	1/10	10回	陸上競技場	20人	5,000円

※講師は、都合により変更する場合があります。

※アロマテラピー講座は、別途材料費が必要です。



水道の 防寒対策を しましょう

上水道課 (☎④ 1512)

気温が氷点下になると、

水道管や蛇口が凍結しやすくなります。凍結すると、水が出なくなったり、一時的に水が濁ったり、水道管が破損して漏水したりすることがあります。

特に、水道管が露出している場合や、建物の北側や風当たりの強い場所にある場合は注意してください。

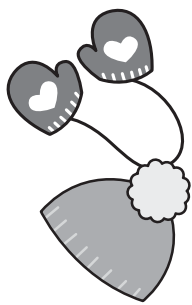

水道管の防寒方法

露出している水道管や蛇口に、市販されている保温材や布などを巻き、その上から、ビニールテープやガムテープを巻き付けます。

蛇口を少し開けて、少しだけ水を出しておくことで、凍結しにくくなります。(ただし、まっただけの水は洗濯など飲用以外に利用してください)

メーターボックスは、中に布切れなどを入れるか、ふたの上を段ボールで覆うなどしてください。

トピアだより

生涯学習センターいせトピア (☎② 0900)



指定管理委託料〔平成25年度〕
7800万円
利用者数〔平成24年度〕
約17万4千人

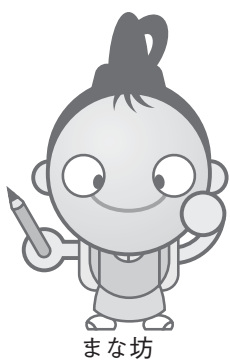

まな坊

あみサークル

(いせトピア特派員 青木栄美)

あみサークルは、女性30人ほどの編み物のサークルで、講師の安井貞子先生の指導の下、第1・3水曜日の午前9時30分～11時30分と第2・4木曜日の午後1時～3時に活動しています。平成12年のいせトピア

学習フェスティバルに出品するベストを作っている人が多く、上品な色の糸を見ていると、とてもきれいで見とれてしまいました。フェスティバル当日は、ベスト作りの体験コーナーも予定しているそうです。

センター講座「初めての編物」を受講後に立ち上げ、今年で13年目となります。

サークル活動を始めて8年目の谷奥さんは、「定年退職して一段落したので、何か新しいことを始めてみたい」と思ったのがきっかけで、このサークルに加入しました。今作っているのは自分用のベストです！」と

おしゃべりをしながら編み物を楽しんでいます。棒針・かぎ針・毛糸を使って好きな物を編むことができ、参加者は編み方の本を見たり、先生の指導を受けたりしながら、生き生きと制作に取り組んでいます。取材時は、来年2月8日・9日に開催される生涯

「答えてくれました。また、編み物の楽しいところを尋ねると、「針を変えながら難しいものを編み上げた達成感が何とも言えないです。糸をほごいたり編んだりするのことが楽しいです」

水道管・メーターの防寒方法

水道管の保温



水道メーターの保温

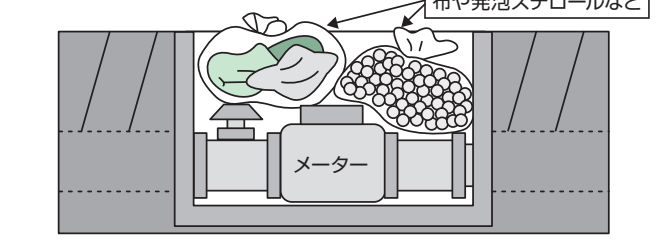

凍ってしまったときは

蛇口を開けて、凍結している場所にタオルなどをかぶせ、ぬるま湯をゆっくり掛けて溶かしてください。

急に熱湯を掛けると、水道管が破裂することがありますので注意してください。

水道管が破損したときは

メーターボックス内の元栓を閉めて水を止め、伊勢市指定給水装置工事業者へ修理を依頼してください。

なお、破損した部分に布などを当て、テープなどを強く巻き付けておけば、水が飛び散らず、修理までの応急処置になります。

※伊勢市指定給水装置工事業者については、上水道課へ問い合わせるか、市のホームページをご覧ください。

エレベーター工事のお知らせ

12月26日(木)までエレベーターの工事を行っており、2基とも使用できない日があります。詳しくは、館内の掲示をご覧ください。

今年度にご予定しているイベント

- 1月12日(日) 新春まつり
- 1月1日(土)でお知らせ
- 2月8日(土)・9日(日) 生涯学習フェスティバル
- 2月1日(土)でお知らせ



生涯学習フェスティバル



新春まつり

と語ってくれました。

谷奥さんの後ろで談笑しながら編み物をしていた熊崎さんは、「いせトピアセンター講座受講後に入会して今年で4年目です。サークルの雰囲気は和やかで楽しい」と言っていました。

西山さんは、周りの仲間たちと料理の献立について楽しそうに話しながら手を動かしていました。「サークルに入る以前も趣味で編み物をしていて、ワンピースからスーツまで編めるものは全て編んできました。もともと好きで始めたので、ふとした時でも、つい手が動いてしまい、気付けばいつでも編み物をしていきます」と笑顔で語ってくれました。

サークル結成時から参加している岡さんは、「定年退職した年に講座を受講したのがきっかけで、今までに靴下を50足は作ったかな?今はリバーシブルで着ることが出来るベストを作っています。編み物は、考

えながらするので、良い頭の体操になるんです。編んだ服を自分で着るのも楽しいし、娘や孫にもあげるんですよ!」と元気に語ってくれました。

あみサークルでは、まだまだ会員募集中だそうです。先生がそばにいますので、すぐに指導を受けることができます。作品作りで行き詰まったときに仲間と相談したりできるのも、このサークルの魅力です。見学も随時受け付けているので、興味のある人は、ぜひ見学して体験してみたいかがでしょうか。

あみサークルでは、まだまだ会員募集中だそうです。先生がそばにいますので、すぐに指導を受けることができます。作品作りで行き詰まったときに仲間と相談したりできるのも、このサークルの魅力です。見学も随時受け付けているので、興味のある人は、ぜひ見学して体験してみたいかがでしょうか。



図書館へ行こう!

時とき 所ところ 対対象 内内容
定定員 料料金 申申し込み

指定管理委託料 1億2,060万円(平成25年度)
入館者数 49万904人(平成24年度)

伊勢図書館

☎② 0077 開館時間 午前9時～午後7時
FAX ② 0078 休館日 毎週水曜日、第2金曜日
12月29日(日)～1月4日(土)

おはなし会

時 毎週土曜日、午後2時30分～
所 1階・おはなしコーナー
内 絵本や紙芝居などの読み聞かせ

あかちゃんえほんのじかん

時 12月26日(木)、午前11時～
所 2階・視聴覚室
内 赤ちゃん絵本の紹介・読み聞かせ・手遊びなど

上映会

時 12月8日(日)、午後1時30分～
所 2階・視聴覚室
内 「ディロン～クリスマスの約束」(ドラマ、74分)

施設利用抽選会(1～3月分)

時 12月6日(金)午前10時～(受け付けは午前9時50分～)
所 2階・視聴覚室

冬休み子ども映画会

時 12月22日(日)、午後1時30分～
所 2階・視聴覚室
内 「トムとジェリー」(アニメ、52分)

クリスマスおはなし会

時 12月23日(祝)、午後2時～
所 2階・視聴覚室
内 クリスマスにちなんだ絵本や紙芝居の読み聞かせ、
工作など
定 50人(先着順)
申 12月1日(日)から、直接・電話・ファクスで同館へ
※就学前の子どもは保護者同伴。



小俣図書館

☎② 3900 開館時間 午前9時～午後7時
FAX ② 3902 休館日 毎週火曜日、第2金曜日
12月29日(日)～1月4日(土)

おはなし会

・赤ちゃんおはなし会 12月12日(木)、午前11時～
・たんぼおはなし会 12月14日(土)、午後3時～
・ピッポの会・紙芝居 12月15日(日)、午前11時～
※場所は、1階・おはなしのへやです。

図書館おはなし会&工作

時 12月28日(土)、午後3時～
所 1階・おはなしのへや
対 3歳～小学生(就学前の子どもは保護者同伴)
内 お話を読んだ後、獅子舞の工作をします

上映会

時 ①12月21日(土)・②22日(日)、午後2時～
所 2階・視聴覚室
内 ①「みすゞ」(105分)、②「ムーミンパペット・アニメーション 冬の巻～ムーミン谷の冬～」(110分)

サンタクロースがやって来る! クリスマス赤ちゃんおはなし会

時 12月23日(祝)、午前11時～
所 1階・おはなしのへや
対 0～2歳の子どものとその保護者
内 クリスマス絵本の読み聞かせと簡単な工作
定 10組(先着順)
申 12月1日(日)・午前9時から、直接・電話で同館へ

サンタクロースがやって来る! クリスマスおはなし会

時 12月23日(祝)、午後2時～
所 2階・会議室
対 小学生以下
内 クリスマス絵本の読み聞かせ
定 50人(先着順)
申 12月7日(土)・午前9時から、直接・電話で同館へ

みんなで絵本を作ろう企画 第6弾 「としょかんようせいづかん」を作ろう

時 12月21日(土)、午後2時～
所 2階・会議室
内 小俣図書館に住んでいる「としょかんようせい」のいちごちゃん・ベリーくんの仲間を紙粘土で作ります(後日、作品を撮影して1冊の本にまとめ、同館に所蔵します)
定 20人(先着順)
申 12月1日(日)・午前9時から、直接・電話で同館へ
※就学前の子どもは保護者同伴。

うまウマうまいもんカルタを作ろう!

うま年の「うまウマうまいもんカルタ」を描いてくれる人を募集します。みんなが描いたカルタは、12月14日(土)から館内で展示し、平成26年1月13日(祝)の「うまウマうまいもんカルタ大会」で使います。
募集期間 12月1日(日)～28日(土)
申 同館カウンターで、カルタ用紙を49人(先着順)に配布します

愛情と誇りを持てる 病院を目指して

伊勢総合病院 (☎5111)

診療科紹介!



神経内科

神経内科は、脳神経系の働きを専門に診療する内科です。具体的には、頭痛やめまい、手足のまひ・しびれ、震え、歩行障害、意識障害、けいれん発作、物忘れなどの症状を対象としています。

代表的な疾患は、次のとおりです。

- 脳血管障害(脳卒中)：脳梗塞、脳出血、一過性脳虚血発作など
- 認知症：アルツハイマー病、血管性認知症、レビー小体型認知症など
- 神経変性疾患：パーキンソン病、脊髄小脳変性症、筋萎縮性側索硬化症など

- 中枢神経系の感染症：髄膜炎、脳炎など
- 免疫性神経疾患：重症筋無力症、多発性硬化症、ギラン・バレー症候群など
- 末梢神経疾患：多発神経炎、脚気など
- 筋疾患：多発筋炎、筋ジストロフィーなど
- 機能性脳疾患：片頭痛、てんかんなど
- 他の内科疾患に伴う神経症状など

症状など

認知症や脳梗塞、パーキンソン病といった神経疾患にかかる患者は、高齢化社会が進むにつれて増加しています。

治療や対処が難しいといわれる神経疾患ですが、医学的な進歩が見られています。急性期や早期の脳梗塞

に対する血栓溶解治療や、パーキンソン病に対する深部脳刺激治療といった専門的治療の確立、パーキンソン病・アルツハイマー病・てんかんなどに対する新規治療薬の発売などが行われています。

当科では、日常生活に大きな影響を及ぼす神経疾患の治療や介護支援などに関わっていききたいと考えています。

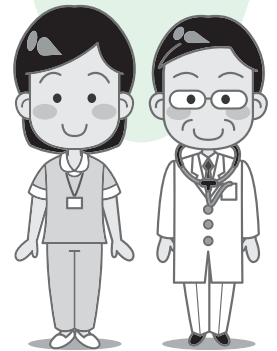

特集

認知症について

認知症は、特に知的問題のなかった人が、脳の病気のために知能が低下していくことを言います。

認知症を来す病気として、アルツハイマー型認知症、血管性認知症、レビー小体型認知症の三大疾病があります。この他にも、前頭側頭葉型認知症や、正常圧水頭症、慢性硬膜下血腫、甲状腺機能低下症なども見受けられます。

アルツハイマー型認知症、レビー小体型認知症では、それぞれ脳内に特異な沈着物が見いだされており、日々、遺伝子を含めた研究が進められ、治療法が開発されようとしています。また、血管性認知症は、脳梗塞や脳出血が原因であり、高血圧や糖尿病といった危険因子の治療が重要とされます。正常圧水頭症、慢性硬膜下

血腫、甲状腺機能低下症といった病気からの認知障害は、治療・対処ができると考えられています。

単なる物忘れだけでなく、見当・判断・行動など、生活に支障を来すことが見られるようなら、かかりつけの医師にご相談ください。



社協だより

第53号

社会福祉法人 伊勢市社会福祉協議会

本所	御園町長屋2767 ☎208610 FAX208617
伊勢支所	八日市場町13-1 ☎272425 FAX272412
二見支所	二見町茶屋456-2 ☎435551 FAX434427
小俣支所	小俣町元町536 ☎270509 FAX270570
御園支所	御園町長屋2767 ☎226617 FAX226604

伊勢市社会福祉協議会 (☎208610、FAX208617)
メールアドレス iseshakyo-honsyo@mie.email.ne.jp
ホームページ http://www.mmjp.or.jp/iseshakyo/

とき 平成26年1月25日
(土)、午後1時30分～2時30分
(開場は午後1時)
ところ ハートプラザみそ
の・多目的ホール
対象 市内在住の未就学児童とその保護者
定員 300人(申し込み多数の場合は抽選)
申し込み 12月20日(金)当日消印有効)までに、往復はがきに必要な事項(下図参照)を記入し、社会福祉協議会へ
※はがき1枚につき5人まで申し込みます。また、子ども1人に対し保護者は2人までとします。



共同募金配分金事業
NHK・Eテレ「おかあさんといっしょ」で昨年3月まで活躍
まゆおねえさん
ファミリーコンサート

※申し込みは1人1回のみとします。
※入場可否の通知は、1月8日(水)までに発送します。
問い合わせ先 伊勢市社会福祉協議会本所(☎208610)

往復はがきの書き方	(往信用表)	(返信用裏)	(返信用表)	(往信用裏)
	<p>郵便往復はがき</p> <p>50 〒516-0804</p> <p>日本郵便 往復</p> <p>伊勢市御園町長屋 2767 伊勢市 社会福祉協議会 宛</p>	<p>何も記入しないでください</p>	<p>郵便往復はがき</p> <p>50 〒000-0000</p> <p>日本郵便 返信</p> <p>申込者の住所 氏名 様</p>	<p>①子どもの氏名(フリガナ) ②子どもの年齢 ③保護者の氏名(フリガナ) ④郵便番号 ⑤住所 ⑥電話番号</p>

地域福祉活動計画推進事業(社協会費)
赤い羽根共同募金配分金事業

ふれあい・いきいきサロン 会食会 活動紹介

東本町ふれあいサロン
今年4月から活動を始めたサロンです。その時々
の出来事を話し、皆さんで交流を深めながら、介護や健康についての勉強会、脳トレーニングや健康体操など、さまざまな活動を取り入れています。皆さん、とても元気に活動しています。

<主な活動場所>
東本町公民館

三津会食会
毎月第4月曜日に開催しています。活動を始めた頃に比べ、人数が増えてにぎやかになりました。
いつも軽く体を動かし、脳トレーニングなどを楽しまします。みんなで食べる昼食はおいしいですね。

<主な活動場所>
三津コミュニティセンター

ボランティア 活動紹介

HAMAGUCHI-BAND

<活動内容>
高齢者・障がい者施設や病院などへの訪問コンサートのほか、地域のイベント(祭りや町おこし)でのコンサートをしています。
<活動のきっかけ>
ブラザーズフォアやPPMといったバンドに憧れて、平成2年に男性3人で結成しました。現在は6人で活動中です。
<活動していて良かったこと>
1. 自分たちがいつまでも青春時代でいられること。
2. 多くの人たちと交流し、一緒に歌を口ずさんで、皆さんに喜んでもらえること。

認知症の基本的知識とケア

— あなたにとつて
理想の介護士とは? —

とき 平成26年1月24日

(金)、午後7時～9時

ところ ハートプラザみそ

の・2階保健会議室

対象 在宅介護サービス事

業所職員

内容 認知症についての知識とケアの方法(グループワーク)

定員 40人(先着順)

講師 三吉由美子さん(社)

三重県地域密着型サービス

協議会会長)

受講料 無料

申込期間 平成26年1月6

日(月)～20日(月)

問い合わせ先 伊勢市社会

福祉協議会本所(☎2086

10)



平成25年度

伊勢市社会福祉協議会の会費にご協力ありがとうございました

自治会や団体の皆さまからお寄せいただいた社協会費は、高齢者ふれあい食事サービスや福祉のまちづくり活動支援などの財源として、有効活用させていただきます。

個人会費 **5,795,105円**(152自治会) 団体会費 **927,000円**(191団体)

会費をいただいた団体一覧(平成25年10月1日現在、五十音順)

アート印刷(株)	SJC寿(株)	こびと自動車	(有)豊田本店	(有)まつぎや
(株)R&Eコンサルタント	(株)エスパ	こもり自動車	中井文具店	マックスパリュ中部(株)神田久志本店
(株)アイティーピー	NRK南勢労務企画	サーベパン(株)	中川ミシン商会	松阪地区医師会 松阪市健診センター
税理士法人あおぞら宮川事務所	海老屋建設(株)	(株)坂谷自動車工業	(有)中伝商店	(株)松阪電子計算センター
(株)アガタ	オートライフダッシュ(株)	ササキ工務店	(有)中野紙店	(有)マテリアル伊勢
(株)アタケ	(有)オービーエス	(有)サンケイ自動車	(株)中久	(株)マルゼン
(有)足立スタンプ	岡三証券(株)伊勢支店	(有)塩地石油	(有)中光自動車第二工場	(株)ミエデンシステムソリューション
(株)油米	岡田印刷所	司法書士 西岡遼	ナカムラ産業(有)	三重トヨペット(株)
(有)アンリシール	(株)奥野建設	(有)シモイ電気工事	中村特機設備(有)	三重保安商事(株)
石川商工(株)	オクノ薬局	下建設(株)	中山自工	三重交通(株)
(有)五十鈴勢語庵	越智医院	(有)シャディ大黒	(有)中山自動車佐八工場	三重信用金庫伊勢支店
(有)イスズライフケア	(有)小津	松風軒	なのはな亭	三重石商事(株)
(株)伊勢安土桃山文化村	小野循環器科・内科	(株)神都	南部自動車学校	(有)三崎屋ガラス家具センター
(有)いせ梅田	小俣家電サービス	新洋自動車	(有)南部塗料	みずほ証券(株)四日市支店
伊勢市清掃(株)	オパタ書房	杉山機工(株)	(株)日光電気	御園クリーニング店
(有)伊勢志摩メンテナンス	(有)御福餅本家	杉山設備(株)	日進舎	みそのや
イセット(株)	(有)カイガウイン	すし吉	日本カルミック(株)	みやがわ書店
伊勢橋本瓦斯(株)	角仙合同(株)	鈴木翠松軒	(有)ハクシン	(有)みよしや酒店
伊勢米穀企業組合	柏屋旅館	(有)ステップ 21 ISE	橋爪建材(株)	(有)味楽
伊勢メッキン(有)	(株)カド	生協組合 コープみえみやがわ	(有)橋本自動車整備工場	社会福祉法人 明佑会
伊勢ライオンズクラブ	角谷燃料店	勢州みずしま(株)	(有)長谷川自動車	明和工産(株)
伊勢ロータリークラブ	(有)金谷工務店	青光(株)	(有)羽田野設備	(有)メーホー通信システム
伊勢中央ロータリークラブ	(株)川本タイヤ本店	SOZAI あさまや	ハッピー食品(有)勝原産業	(有)森本自動車
伊勢農協本店	さく本	(株)第三銀行 伊勢支店	(株)百五銀行伊勢支店	矢形ガラス
伊勢文具(有)	喜多製茶	多市屋	PHARE	やぶ木表具店
伊勢保健衛生専門学校	(株)球友堂	竹谷タオル店	二見興玉神社	山村乳業
磯部工業(株)	(株)ぎゅーとら	ガスキンハルスレト三重南ステーション	富士建設	山本青果
いそべや食堂	牛元精肉店	(有)ダスキン米彦	富士ゼロックス三重(株)	山本商会(株)
(有)一貴堂	共栄商事(株)	(有)田所酒販	藤村硝子店	八百辰商店
(株)いとう	(有)旭商	千巻印刷産業(株)	(有)二見木工建設	(株)ユキテクノ
(株)イムテス	(有)山口建設	中日新聞伊勢市上口専売所空間新聞店	(株) Purana	吉福電気(株)
医療法人あゆみ会(伊勢在宅医療クリニック)	倉野屋	中日新聞二見専売所	プライスカット伊勢二見店	(株)ライフテクノサービス
(株)イレクト伊勢	(株)クラユニコーポレーション	長秀園	プランニング・ニュー	(株)リントス
(株)イワオ薬局	クレセル(株)	辻労務経営事務所	(有)へんばや商店	(有)ロックサービス三重
イワタニ三重(株)	(有)ケーワイシステム伊勢出張所	ツダアトミック(株)	奉花園	
イワタニ三重(株)伊勢支店	小泉自動車工業(有)	津留野家	ポティショップ橋本	ほか匿名1件
岩田屋豆腐店	(株)コクビットテクニカ	(有)出口造花店	堀江自動車	
ウィンザー防災(株)	コニカミルタビジネスソリューションズ(株)	(有)でんのや商事	(株)堀崎組	
魚善商店	小林新聞店	(有)東倉鉄工所	(株)ホンダカーズ三重 伊勢 神社口店	

寄附をいただいた皆さま

(敬称略、順不同)

ありがとうございました
平成25年9月16日～10月15日

サークルK夫婦岩店…6万7,847円、長島重子…布地藏30体、伊勢シニアダンス愛好会…5万円、美和ロック職員組合伊勢支部…28万6,900円、三重グリーンクラブ…4,020円、瞳…1万円

みんな笑顔 伊勢の元気人

健康づくり通信

申し込み・問い合わせ (午前8時30分～)

健康課(八日市場町・福祉健康センター内)
 (☎2435、FAX210683) (参加費などの記載のないものは無料)

ヘルスマイト料理講習会

とき・ところ・定員 下表
 のとおり

対象 市内在住の人
 テーマ お節料理

参加費 1000円(当日
 持参)

持ち物 エプロン、三角巾、
 米 $\frac{1}{2}$ カップ

申し込み 12月2日(月)から
 各開催日の3日前(閉庁日
 の場合は、その前開庁日)
 の正午までに、電話または
 FAXで健康課へ

予算額 30万円(60回分)

予算額は、全て平成25年度分です。

ヘルスマイト料理講習会

とき	ところ	定員 (先着順)
12月10日(火)	小俣保健センター	各30人
12月12日(木)	福祉健康センター	
12月13日(金)	ハートプラザみその	
12月18日(水)	二見公民館	
12月21日(土)	福祉健康センター	

※いずれも時間は、午前9時30分～午後1時です。

離乳食教室

とき 12月26日(木)、午前10
 時30分～正午

ところ ハートプラザみそ

対象 市内在住の乳児(生
 後6カ月まで)の保護者

内容 離乳食(初期～中期)
 の話と試食

定員 25人(先着順)

申し込み 12月3日(火)か
 ら、電話またはFAXで健康課

予算額 約35万6千円(16回分)

乳がん・子宮頸がん 集団検診の再募集

次のとおり、定員に満た
 なかった日程を再募集しま
 す。

とき・ところ・定員 下表
 のとおり

対象 市内に住所を有する
 30歳以上の人(受診できる
 のは1年度につき1回のみ)

検診内容 乳がん検診(マ
 ンモグラフィ)、子宮頸が
 ん検診

乳がん・子宮頸がん検診

とき	ところ	定員(先着順)		
		乳がん		子宮 頸がん
		午前	午後	午後
12月10日(火)	ハートプラザみその	24人	42人	-
12月16日(月)	中央保健センター	25人	41人	-
1月15日(水)	二見老人福祉センター	40人	7人	16人
1月20日(月)	中央保健センター	41人	10人	-
2月3日(月)	ハートプラザみその	41人	20人	14人
2月17日(月)	中央保健センター	41人	41人	52人
2月27日(木)	ハートプラザみその	45人	28人	47人
3月3日(月)	中央保健センター	45人	42人	55人
3月6日(木)	小俣保健センター	28人	22人	33人
3月10日(月)	中央保健センター	45人	50人	66人

受付時間 午前の部: 10:00～11:00 午後の部: 13:00～14:30
 ※乳がん検診と子宮頸がん検診の両方を希望する人は、同日の午後から
 両方を受診することができます。

料金 乳がん1200円、
 子宮頸がん1400円(い
 ずれも70歳以上の人は無
 料)

持ち物 バスタオル、健康
 手帳(持っている人)、乳が
 ん・子宮頸がん検診無料ク
 ーポン券(持っている人)

申し込み 12月3日(火)から、
 検診名・検診日時・住所・
 氏名・生年月日・電話番号

を、電話またはFAXで健康課
 へ

※乳がん検診は、ペースメ
 ーカーやシリコンが入って
 いる人、妊娠中・妊娠の可
 能性がある人・母乳が少し
 でも出ている人は、受診を
 避けてください。

※少数ですが、検診結果が
 判定不能になる可能性があ
 ります。

**転倒骨折予防教室
(長期コース)**

年を重ねると、筋力やバランス能力が低下し、転びやすい体になってしまいます。

この講座では、自分の脚の健康度を知っていただくとともに、転倒骨折予防のための体づくりを目指します。

とき 12月17日〜平成26年3月25日の毎週火曜日(12月31日・2月11日を除く、計13回)、午前9時30分〜11時30分

ところ 中央保健センター

対象 市内在住のおおむね70歳以上の人で、筋力低下が心配な人(長期コースの受講経験がない人に限る)

内容 保健師・理学療法士による話、健脚度測定、ストレッチ、筋力トレーニングなど

定員 20人程度(先着順)

持ち物 運動のできる服装・靴、飲み物

申し込み 12月2日(月)から、

電話またはFAXで健康課へ

予算額 約4万2千円(4回分)

**休日・夜間応急診療所
小児科医師を募集中!**

休日・夜間応急診療所では、小児科医師の減少により現在の診療体制の維持が難しくなってきたため、日曜日の昼間に小児科を診察していただける医師を募集しています。

医師の知人がいる人は、この募集の旨をお伝えいただき、小児科医師の確保にご協力をお願いします。

勤務日時 日曜日、午前10時〜午後5時(正午〜午後1時を除く)

※都合のつく日だけでも構いません。

※詳しくは、市のホームページをご覧ください。健康課へ問い合わせてください。

中学生の「たばこ健康に関するポスター」上位入賞作品

たばこを吸うと、肺がんをはじめ、心臓病や肺気腫、脳卒中などの病気にかかりやすいことが明らかになっています。また、たばこを吸う人だけでなく、たばこを吸わない人にも、受動喫煙により健康への悪影響を

与えます。

市では、(社)伊勢地区医師会との協働により、禁煙・分煙・防煙などの啓発をするため、市内の中学生から禁煙ポスターを募集しました。

今年は542点の作品の応募がありました。上位3賞の受賞作品を紹介します。(左図参照)

**予防接種
実施医療機関の追加**

小学生以上の定期予防接種、高齢者インフルエンザ予防接種、任意の風疹予防接種を実施する医療機関に、次の医療機関が追加されました。

・佐々木クリニック(勢田町、☎211112)

◎伊勢市長賞



横石怜奈さん (小俣中1年)



西口英里さん (御園中2年)



西村采音さん (宮川中3年)

◎伊勢地区医師会長賞



世古口巧さん (厚生中1年)



川崎静佳さん (倉田山中2年)



中出里央さん (港中3年)

◎伊勢市民健康会議会長賞



江崎凌杜さん (御園中1年)



木村優花さん (厚生中2年)



白木賢心さん (豊浜中3年)

休日・夜間応急診療所（八日市場町）

	診療時間	診療科目
休日	日曜日・祝日 12/31～1/3 10:00～12:00 13:00～17:00	内科・小児科・歯科
夜間	毎日 19:30～22:00	内科・小児科 (平日夜間は内科医1人体制)

内科・小児科 (☎☎ 8795)、歯科 (☎☎ 0829)

■左表以外の診察
救急医療情報センター
(☎☎ 1199、☎ 0800-100-1199 [音声自動案内])
医療ネットみえのホームページ
<http://www.qq.pref.mie.lg.jp/>

■子どもの急な病気や事故・薬に関する小児科医師による電話相談
相談時間 毎日、19:30～23:30
電話番号 みえ子ども医療ダイヤル
(☎ # 8000、☎ 059-232-9955)

予算額 1億1,363万1千円(うち診療所収入・他町分担金9,541万円)

主な相談など

とき	ところ	とき	ところ
①子育て相談		②成人健康相談・成人栄養相談(成人栄養相談は要予約)	
12月3日(火)	9:30～11:00 13:30～15:00	12月4日(水)	9:30～11:00
	二見老人福祉センター	12月12日(木)	13:30～15:00
12月10日(火)	9:30～11:00 13:30～15:00	12月19日(木)	13:30～15:00
	中央保健センター	12月25日(水)	9:30～11:00
12月13日(金)	10:00～11:30 13:30～15:00	③エイズ検査	
	宮本地区コミュニティセンター	毎週火曜日	9:00～11:00
	沼木地区コミュニティセンター	毎月第2火曜日	17:30～19:00
12月17日(火)	9:30～11:00 13:30～15:00	④こころの健康相談(要予約)	
	ハートプラザみその	12月26日(木)	13:00～15:00
12月24日(火)	9:30～11:00 13:30～15:00		伊勢保健所 (県伊勢庁舎内)
	小俣保健センター		伊勢保健所 (県伊勢庁舎内)

対象 ①②市内在住の人、③④県内在住の人

問い合わせ ①②健康課(☎☎ 2435)、③伊勢保健所(☎☎ 5137)、④伊勢保健所(☎☎ 5148)

予算額 子育て相談(101回分)110万3千円、成人健康相談・栄養相談(96回分)103万1千円(うち国・県補助金32万2千円)

ケーブルテレビ 番組案内

伊勢市行政チャンネル(デジタル123ch)

広報広聴課(☎☎ 5515)

番組制作・放送予算額〔平成25年度〕2,453万3千円

特集番組

市の重要課題や市政に関する情報を、リポーターの進行により担当職員の解説を交えながらお伝えします。

12/1～31 自助！共助！市民が行える救出方法
(16日からは文字解説付き)

放送時間 午前6時・8時・11時・午後1時・4時・6時・9時・11時～

おしらせ番組

各課からのお知らせや市民活動団体・ボランティア団体の情報、「桂三輝の伊勢で一席」などをお伝えします。(毎週土曜日更新)

放送時間 午前7時・9時・正午・午後2時・5時・7時・10時・翌日午前0時～

市議会放送

市議会12月定例会本会議を、会議があった日の翌日の午後2時と7時から放送します。

※議会終了日の翌々日から再放送(放送時間：午後8時～)をします。詳しくは、議会事務局(☎☎ 5630)へ問い合わせるか、市のホームページをご覧ください。

アイティービーコミュニティチャンネル

(デジタル121ch)

(株)アイティービー(☎ 0120・270・089)

アイティービー・トピックス

●月・水・金曜日の午前7時に更新し、奇数時間の0分から放送します。

※毎週日曜日は1週間のニュースをまとめてお伝えします。

※年末は12月26日(木)まで。27日(金)以降は今年一年のニュース総集編を放送します。

企画番組など(内容が更新される週を掲載しています)

12/2～8 伊勢音楽堂、歴史街道、横井三千のお店にGo!、Z-NAVIGATION 12/9～15 日本の暮らしのぞき箱、この店行っとこっ!、もっ!水の惑星紀行、近場ぐるっとFOODハンター 12/16～22 年寄り歳～百歳になったら～、放課後クラブ、宮川インフォメーション、ナナちゃんのお店紹介、歴史街道 12/23～29 ぐるぐるグルメ、美し国の時間、ひよこくらぶ
※12/30～1/5は今年一年の人気番組をアンコール放送。

アイティービー・トピックス 2013年を振り返る

今年一年、コミュニティチャンネルのアイティービー・トピックスで放送したニュースや話題などを放送します。

放送日時 12月27日(金)～31日(火) 午前9時・午後1時・7時・11時～

特別番組「つながる、日本橋と三重」

東京・日本橋にオープンした首都圏営業拠点「三重テラス」の店舗を公開します。さらに、江戸時代の伊勢商人をルーツとし、現在も東京で活躍を続ける企業を紹介します。

放送日 12月2日(月)～平成26年1月9日(木)



イベント掲示板

皇學館大学・みえ熊野学研究会連携
伊勢神宮式年遷宮・
熊野古道世界遺産登録プレ10周年記念

「伊勢から熊野へ」シンポジウム

東紀州地域振興公社(☎0597-23-3784)

時 12月8日(日)、13:00~16:30 所 皇學館大学・4号館431教室 内 伊勢・熊野の風土に根差した有識者たちが歴史・文化について語り合い、あらためて伊勢・熊野の世界について思索する場になります 定 200人程度

第62回神宮式年遷宮奉祝・東日本大震災被災地域支援いせ第九コンサート

いせ第九実行委員会・富田さん(☎24-6145)

時 12月23日(祝)、14:00~ 所 観光文化会館 内 ベートーベン作曲「交響曲第九番 二短調」(合唱付き)、混声合唱「お伊勢まいり」など 料 前売り1,600円・当日1,800円
※入場料のうち100円は東日本大震災の義援金とします。

みんなの広場

ほのぼのコンサート

ほのぼの合唱団・広垣さん(☎090-5618-4463)

時 12月7日(土)、19:00~20:30 所 福祉健康センター・2階娯楽室 内 「障害に関係なく、音楽を通じてふれあいたい。」第1部は協力団体の発表等、第2部が「ほのぼの合唱団」の創作ステージです。 定 100人(先着順) 料 一般500円、中学生・高校生300円(第1部のみの参加は無料)

皇學館大学邦楽部定期演奏会

皇學館大学邦楽部(☎090-5601-8919)

時 12月8日(日)、13:30~ 所 皇學館大学倉陵会館・1階

クリスマスセール

伊勢友の会・岡村さん(☎22-3918)

時 12月12日(木)、10:30~ 所 福祉健康センター・2階娯楽室 内 会員手作りのお菓子・エプロン・小物・書籍などを販売します。お早めにお出掛けください。

このコーナーは、国・県・市または教育委員会が共催・後援などをするイベント情報を案内するコーナーです。参加費などの記載のないものは無料です。

ピアノトリオの夕べ

伊勢音楽鑑賞愛好会(☎090-2828-2550)

時 12月13日(金)、19:00~ 所 生涯学習センターいせトピア 内 東京都交響楽団の田中雅子さん(バイオリン)・松岡陽平さん(チェロ)と伊勢市出身の畠中真理子さん(ピアノ)によるピアノ三重奏曲の演奏 料 前売り2,000円・当日2,500円
※就学前の子どもは入場できません。

冬季公開講座 まなびパソコン教室

伊勢まなび高等学校(☎25-3710)

時 12月24日(火)~26日(木)、13:30~15:30 所 伊勢まなび高等学校 対 伊勢市近辺に在住の人および同校PTA会員 内 表計算ソフト「エクセル」の基礎 定 15人(申し込み多数の場合は抽選)
申 12月2日(月)~13日(金)(当日消印有効)に、はがきに「まなびパソコン教室」・住所・氏名・ふりがな・年齢または学年・電話番号を記入し、同校冬季公開講座係(〒516-0016神田久志本町1560)へ
※受講可否は12月17日(火)に電話で連絡します。

このコーナーは、市民団体の皆さんが、イベント案内や会員募集などに利用できるコーナーです。参加費などの記載のないものは無料です。

クリスマスコンサート

日本キリスト教団山田教会(☎28-4420)

時 12月7日(土)、14:00~15:30 所 日本キリスト教団山田教会(岩淵1丁目6-32) 内 幼稚園児・小学生・大人によるクリスマスのハンドベルの演奏および聖歌隊によるクリスマス賛美歌を披露します。お楽しみください。 定 120人(先着順)

交通事故被害者の無料相談会

NPO法人三重県交通事故被害者サポートネット(☎43-2620)

時 12月14日(土)、13:30~16:30 所 観光文化会館・4階小会議室3 内 加害者や保険会社からの理不尽な要求、休業損害打ち切り、治療打ち切り、後遺障害等、交通事故被害者のあらゆるご相談に対応します 定 10人(先着順)

イベント掲示板&
みんなの広場

時 とき 所 ところ 対 対象 内 内容
定 定員 料 料金 申 申し込み

掲載申し込み 2月1日号=12月13日(金)
締め切り 2月15日号=12月27日(金)

情報コーナー

参加費などの記載のないものは無料



募集

学校給食の物資納入業者を募集

学校教育課(☎07882)

平成26年度に市内の小・中学校や共同調理場へ給食食材などを納入する事業者を募集しています。

対象 伊勢市学校給食協会の方針に賛同する市内の事業者

申し込み 平成26年1月8日(水)(必着)までに、登録票を、直接同課(小俣総合支所・2階)へ

※登録要項・登録票は同課にあります。また、市のホームページに掲載しています。

市営吹上駐車場の利用者を追加募集

管財契約課(☎05526)

対象 市内に在住または通勤している人

利用車両 軽自動車・小型自動車・普通自動車(マイクロバス・トラックなどは利用不可)

募集台数 2台(先着順)

吹上駐車場位置図

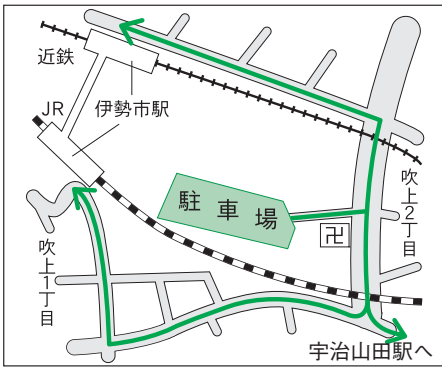

■伊勢市駅北口(近鉄側)まで徒歩約6分
■伊勢市駅南口(JR側)まで徒歩約9分
■宇治山田駅まで徒歩約7分

公共職業訓練受講生を募集

独立行政法人高齢・障害・求職者雇用支援機構 南伊勢職業能力開発促進センター
(☎03121)

離職者が早期に再就職することができるよう、次のとおり職業訓練を行います。訓練科・訓練期間・定員下表のとおり

ところ ポリテクセンター南伊勢(小俣町明野685)

利用期間 許可日〜平成26年3月31日(24時間利用可)
利用料金 月額8240円(月途中から利用する場合、は日割り計算)
申し込み 車検証の写し、住所が確認できる物(免許証・健康保険証など)の写し、勤務先の在職証明書(市外在住者のみ)を持参し、同課へ
※年度ごとに申し込みが必要です。
駐車場使用料収入(平成24年度) 約374万6千円

対象 再就職を希望し、公共職業安定所に求職申し込みをしている人
※受講料は無料ですが、別途教材費・作業服代が必要です。
※事前説明会に参加してください。

公共職業訓練生を募集

訓練科	訓練期間	定員	説明会	面接
電気設備科	平成26年2月20日(木)～8月11日(月)	20人	12月20日(金) 1月10日(金) 1月24日(金)	1月31日(金)
住宅リフォーム技術科		15人		
テクニカルオペレーション科	平成26年3月4日(火)～8月28日(木)	17人	1月10日(金) 1月24日(金) 2月7日(金)	2月14日(金)

冷え性でお悩みの方へ
ぬか酵素温浴で
お肌ツルツル、スベスベ美人♪

ぬか酵素風呂「ぽかぽか村」
検索 酵素風呂 ぽかぽか村
完全予約制 電話 050-1212-1154
伊勢市二見町庄 2031 二見中学テニスコート隣

羽毛ふとんの仕立て替えは、
朝出して、その日の内に
出来上がります。(要予約)

チャレンジ 25
未来が変わる。日本が変わる。
www.challenge25.go.jp

ヒラマツ
RELAXATION NIGHT LIFE
SINCE1900
伊勢市宮町1丁目9-19 ☎0120-23-3591

広告

平成26年4月入学
放送大学学生を募集

放送大学三重学習センター
(☎059・2333・1170)

放送大学は、テレビやインターネットなどを通じて授業を行う通信制大学で、心理学・福祉・経済・歴史・文学・自然科学など、幅広い分野を学ぶことができます。「働きながら学んで大学を卒業したい」「学びを楽しまたい」など、さまざまな目的で、幅広い世代・職業の人たちが学んでいます。
出願期間 平成26年2月28日(金)まで
※資料が必要な人は、同センターへ連絡するか、放送大学のホームページ(www.nij.ac.jp)をご覧ください。



催し物

新成人のつどい

生涯学習・スポーツ課
(☎7886)

平成26年1月12日(日) 午前10時30分～11時30分(受け付けは午前9時30分) ところ 観光文化会館・太ホール
対象 平成5年4月2日～平成6年4月1日生まれで、市内在住の人(帰省中の人も参加できます)
※市内在住者には案内はがきを送付しますので、当日持参してください。はがきがない人は、当日受け付けをします。



昨年の様子

※会場には駐車場がありませんので、公共交通機関をご利用いただくか、臨時駐車場からのシャトルバスをご利用ください。臨時駐車場については、詳細が決まり次第、市のホームページに掲載します。
※車で送迎する場合は市役所駐車場をご利用ください。
※会場および臨時駐車場周辺道路への違法駐車はしないでください。
予算額(平成25年度) 15万3千8千円

人権講演会

人権政策課(☎5546)

とき 12月15日(日)、午後2時30分～4時20分
ところ 生涯学習センター
内容 講演「子どもの心をついてみれば」香山リカさん(精神科医、立教大学教授)
※人権講演会の前に、人権尊重啓発ポスター・標語の

表彰式を行います。

いせトピアまなびのパスポート
スタンプ対象事業

開催経費 約56万円

豊浜・北浜地区
一斉津波避難訓練

危機管理課(☎5523)

津波からの避難を想定した避難訓練を行います。
当日は、午前9時に豊浜・北浜地区で防災行政無線のサイレンが鳴り、訓練を始めます。
とき 12月15日(日)、午前9時～11時(荒天の場合は中止)
ところ 豊浜・北浜地区
訓練内容 大津波警報発表後の高所・津波避難施設などへの緊急避難訓練など
予算額(平成25年度) 11万2千7千円



広告

片付け仕事 不用品の処分 家具移動 タンス1本から 遺品整理

見積り無料
商店・会社の専属車も、ご相談に応じます。

0120 FreeDial 0120-28-3001

引越 緊急便 緊急荷物 ☆一個の荷物から集配致します。

TSUTA TRANSPORT (有) つた運輸
伊勢市小俣町宮前704の3 TEL(0596)28-3000(代)

引越のことなら 地元の当社におまかせ下さい!!

緩和ケア市民公開講座

伊勢総合病院総務課

(☎05111)

「聴く力」「支える力」を生かして地域コミュニティでケアに取り組む活動にこそ、超高齢化社会に向けた新しい未来がある！

ホスピスの先駆者・山崎章郎さんが、20年にわたる実践の末にたどり着いた、地域全体で「還りのいのち」を受け止める「コミュニティケアの可能性を語ります。」

とき 12月7日(土)、午後2時～3時30分

ところ 県営サンアリーナ・レセプション室

内容 講演「緩和ケアの目指すものーケアタウン小平の取り組みからー」(講師：山崎章郎さん(ケアタウン小平クリニック院長)、座長：松原貴子さん(伊勢総合病院がんサポートチーム))

参加費 500円

JA伊勢花き品評会

農林水産課(☎0370)

伊勢の特産物である花卉に対する市民の皆さんの理解と関心を深めることも、生産者の生産意欲の向上と産地の発展を図るため、花卉の品評会を行います。

品評会当日は、バラ・ガーベラ・菊・トルコキキョウなど多種多様な花卉が展示される予定です。

色鮮やかな伊勢の花卉をぜひご覧ください。

とき 12月7日(土)、午前10時～午後3時30分

※午後3時30分から即売会を行います。

ところ イオンタウン伊勢ララパーク・1階マックスバリュ前広場



特設人権相談所

津地方法務局伊勢支局内・伊勢人権擁護委員協議会

(☎06158)

隣近所とのもめ事や家族間の問題(離婚・扶養・相続など)、体罰、いじめ、職場などでのセクハラ、ドメスティックバイオレンス(DV)などで悩んでいる人は、気軽に相談ください。相談は無料で、秘密は守られます。

とき 12月12日(木)、午後1時～4時

ところ 市役所本館・2階広報広聴課横相談室

地域を愛し、地域とともに伊勢日赤病院まつり ゆずりは祭

伊勢赤十字病院(☎2171)

とき 12月7日(土)、午前10時～午後3時

ところ 伊勢赤十字病院・正面玄関および多目的ホールやまだ

内容 クイズ「えく!?これもぜんぶ赤十字なんです」、ヘリポート見学ツアー、海外助け合いバザー、非常食試食体験、出店、健康チェックコーナーなど

ひきこもり講演会

三重県こころの健康センター

(☎059・223・5243)

とき 12月26日(木)、午後1時30分～4時

ところ 県庁庁舎・6階大会議室(津市桜橋3丁目46-34)

対象 ひきこもりの当事者やその家族、支援機関・団体の職員、ひきこもりに関心のある人

内容 講演「ともに生きともに育つひきこもり支援」

山本耕平さん(立命館大学産業社会学部教授)

定員 100人(先着順)

申し込み 12月24日(火)午後5時までに、氏名・電話番号を、電話で同センターへ

広告

小学生から5教科を指導する本格的な塾!

school エース・スクール

明野校

伊勢校

馬瀬校

TEL 0596・27・0236(代)



お知らせ

二見・小俣地区

戸別受信機での

防災行政無線放送を終了

危機管理課(☎②5523)

市では、防災行政無線のデジタル化を進めており、二見・小俣地区の防災行政無線のデジタル化工事が完了することから、12月31日午後5時のチャイムの放送をもって、両地区での戸別受信機での放送を終了します。今後、防災情報などは、屋外に設置されたスピーカーによりお伝えします。防災行政無線で放送された内容を確認する方法として、携帯電話などへの「メール配信」、ファクスへの「ファクス配信」、放送内容を電話で聞くことができる「電話応答システム」があります。利用方法など詳しくは、市民利帳や市のホームページをご覧ください。

か、同課へ問い合わせてください。

なお、戸別受信機の回収については、「広報いせ」などを通じ、あらためてお知らせします。

日本政策金融公庫との連携定例相談会

産業支援センター
(☎③5677)

産業支援センターと日本政策金融公庫が相互連携し、融資制度全般について相談に応じます。

とき 毎月第3木曜日、午後1時～4時
※相談時間は1件につき30分程度です。

ところ 産業支援センター
対象 創業を目指す人、創業して間もない人など
申し込み 事前に電話またはファクスで同センター
(FAX②8851)へ

伊勢市育英基金に寄附のご協力を

教育総務課(☎②7879)

伊勢市育英基金は、経済的理由により修学が困難な大学生・高等専門学校生に奨学金を支給する財源となるものです。

伊勢市奨学金制度は、今年度で47年目を迎え、これまで多くの奨学生の進路選択の幅を広げ、修学の機会を提供する一助となってきました。

今後引き続き、一人でも多くの学生に奨学金を支給し、地域をはじめ社会に貢献する人材を育成するため、伊勢市育英基金への寄附をお願いします。

予算額(平成25年度) 678万円(うち基金からの繰り入れ240万円)



12月4日(水)～10日(火)は人権週間

人権政策課(☎②5546)

人権週間を機会に、一人一人が人権についての思いを再認識し、人権が守られる、明るく、住みよい社会にしていきましょう。

12月10日(火)～16日(月)は北朝鮮人権侵害問題啓発週間

人権政策課(☎②5546)

平成18年、国は12月10日～16日を「北朝鮮人権侵害問題啓発週間」と定めました。

拉致問題は、わが国の国家主権および国民の生命と安全に関わる重大な問題です。拉致問題を他人事と考えず、みんなが関心を持ち続け、問題解決を目指しましょう。

広告

畳・ふすま・障子・クロス・カーテン・内装のことなら藤原屋へ!

創業大正七年 地元で90余年

お宅の畳は大丈夫ですか?

お宅の畳は傷んでいませんか?
藤原屋は生産地(熊本県)に向き「国産の安全・安心な畳」をお届けします。

藤原屋

<本店> 伊勢市河崎 3-6-5
<工場・ショールーム> 伊勢市村松町 1379-59
TEL (0596) 38-1173
FAX (0596) 38-1170

お気軽にお電話ください!
0120(28)4531 藤原屋ホームページ http://fujwaraya-ise.jp

伊勢の畳屋 検索

弁護士法人 心

相談料0円(過払金・借金(交通事故被害・後遺障害)以外は初回30分程度) 夜間・土日相談可(要予約)

企業法務・過払金・借金
交通事故・後遺障害
相続・遺言・刑事 他

過払金 無料診断サービス 実施中
交通事故 損害賠償額 後遺障害 適正等級 無料診断サービス実施中

松阪駅法律事務所 <3車> 松阪駅前1分
津駅法律事務所 <3車> 津駅前0.5分
名古屋駅法律事務所 <4車> 名古屋みなと法律事務所
豊田市法律事務所 <4車> 豊田市法律事務所
岐阜駅法律事務所 <4車> 岐阜駅前1分
東京駅法律事務所 <4車> 東京駅前1分

受付時間 平日9時～22時
よいにしおさん
0120-41-2403
(一般電話:052-485-6003)
詳細は ⇒ http://kokoro.la

伊勢市美術展覧会の入賞者

文化振興課 ☎059-278855

10月29日(火)～11月4日(振休)に、観光文化会館で伊勢市美術展覧会が開催されました。

上位3賞の入賞者は左表のとおりです。

伊勢市美術展覧会の入賞作品 (上位3賞) (敬称略)

平面造形 (絵画・グラフィックデザイン)		
市長賞	原生林を見つめて	大岩孝子 (鳥羽市)
市議会議長賞	遠のく記憶	中川博美 (勢田町)
教育委員会賞	mine	太田真理子 (鳥羽市)
立体造形		
市長賞	ぼく、あの人 (文殊菩薩) みたい	北川勝己 (中須町)
市議会議長賞	おひるね	上田俊明 (倭町)
教育委員会賞	岸辺の青鷺	木下達 (常磐1丁目)
工芸		
市長賞	菊日和	原佳代子 (小俣町明野)
市議会議長賞	拭漆盛器	木下達 (常磐1丁目)
教育委員会賞	練込蝶文鉢	宮本かほる (勢田町)
写真		
市長賞	お手伝い	山本幸平 (志摩市)
市議会議長賞	金魚の雅	向城 巽 (岡本3丁目)
教育委員会賞	波しぶぎと遊ぶ	大西美代 (神久4丁目)
書		
市長賞	みかんの花咲く丘	中井和恵 (志摩市)
市議会議長賞	百人一首	東出汎子 (船江1丁目)
教育委員会賞	西行の歌	小寺優子 (宮後3丁目)



写真部門
「お手伝い」

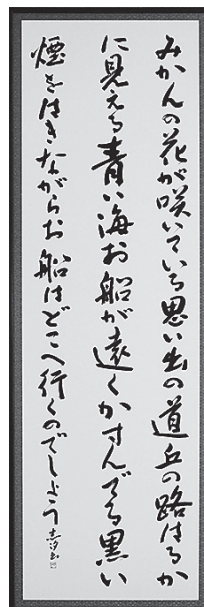

書部門
「みかんの花咲く丘」



平面造形部門
「原生林を見つめて」



立体造形部門
「ぼく、あの人(文殊菩薩)みたい」



工芸部門
「菊日和」

資料提供や事業場への個別訪問、研修会の講師派遣などを無料で行いますので、気軽にご利用ください。

三重労働局では、連続休暇の取得をはじめとした労働時間などの見直しにかかる相談や助言を行うため、専門的な知識と豊富な経験を有する「働き方・休み方改善コンサルタント」を配置しています。

年末年始の休暇に年次有給休暇を組み合わせ、ゆとりある連続休暇を取得しましょう。

年末年始における連続休暇の取得は、帰省・ウターラッシュの回避や、仕事の疲労回復、家族・親戚との触れ合いのために意義あるものです。

年末年始に連続休暇の取得を

三重労働局監督課

☎059-2226-2106

広告

理学療法士をめざす! (定員40名 4年制)

OPEN CAMPUS 2013
12月14日(土)13:00~

《体験授業・学校案内・入試説明等》
【お問合せ先】TEL.0596-24-2540

伊勢志摩リハビリテーション専門学校 〒516-0805 伊勢市御薮町高向1658
http://www.kyoeigakuen.ac.jp

奉花園 冬の * フラワーギフト *

御歳暮 暮れのご挨拶に... シクラメン・シビジュームなど 続々入荷いたします♪

X'mas Gift 大人気! クリスマスリース ポインセチア・アレンジメント ☆ぜひご来店ください!

奉花園 神田久志本町(伊勢警察署前) TEL:0596-28-1113 http://www.hokaen.jp

工業統計調査の 回答にご協力を

情報調査室(☎②155007)

工業に関する基礎資料を得るため、製造業を営む事業所を対象に、12月31日現在の従業者数・製造品出荷額などを調査する工業統計調査が行われます。

12月中旬から調査員が各事業所を訪問し、1月中旬以降に調査票回収に伺います。

事業所の皆様のご協力をお願いします。

農業委員会委員 選挙人名簿への登録申請

選挙管理委員会(☎②156635)

農業委員会委員を選挙するための選挙人名簿を、毎年1月1日現在で調製します。名簿に登録するためには申請が必要です。

※現在、名簿に登録されている人には、12月上旬以降

に申請書を送付する予定です。

※10アール以上を耕作している人で申請書が届かなかった場合は、「ご連絡ください」。

申請書提出先 農業委員会事務局(☎②20272)

退職金は中退共制度で

独立行政法人勤労者退職金共済機構・中小企業退職金共済事業本部

(☎03・6907・1234)

中小企業退職金共済制度(中退共制度)は、中小企業で働く従業員のための国がサポートする退職金制度です。

事業主が支払う掛け金は全額が非課税となり、手数料も不要です。また、掛け金の一部を国が助成します。パートや家族従業員も加入できますので、ぜひご利用ください。

明るい選挙啓発ポスター 県審査入賞者

選挙管理委員会(☎②15635)

市の審査において特選となった21点を県審査に提出した結果、次の皆さんが入賞しました。

【特選】



小川真依さん
(小俣小4年)



濱口新奈さん
(有緝小5年)



小津創太郎さん
(厚生中3年)



橋本紗弥子さん
(宇治山田高2年)

【入選】



是次優美さん
(有緝小1年)



高屋舞佳さん
(明倫小3年)

広告

◆伊勢やすらぎ公園(もくせいと)

新3平方区画舗装完了・大好評発売中!

①すべて東向き ②通路が自然土舗装

③やすらぎ公園のどまん中(4つの駐車場に近い)

④2m23万円より ⑤建墓期間制限無し

お問い合わせ(☎28-5390) 中村石材店
伊勢市上地町2691-48伊勢問屋センター内



広報いせ・伊勢市ホームページの有料広告を募集中

市では、財源確保を目的に「広報いせ」と「伊勢市ホームページ」に有料広告を掲載しています。企業の宣伝・広告、販売促進などにお役立てください。

広告の規格や申し込み方法など、詳しくは広報広聴課(☎②15515)へ問い合わせるか、市のホームページをご覧ください。

※これらの広告は企業広告であり、市が広告主や商品などを推奨するものではありません。

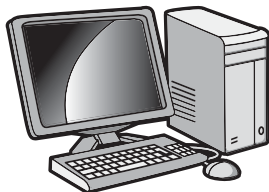

伊勢まつり



12月の無料相談

時とき 所ところ 対対象 定定員 申申し込み 問問い合わせ先

予算額〔平成25年度〕7,305万4千円（市主催のみ）

法律

※担当弁護士が、既に相手方の相談を受けている場合は、相談を受けることはできません。

時 毎週月曜日、13:30～15:30（12月23日は祝日のため、24日（火）に行います。また12月30日は年末休業のため行きません）

所 広報広聴課（☎②5515）

対 市内に住所を有する人

定 8人（定員を超えた場合は抽選）

申 相談日当日の13:15までに広報広聴課へ来所

時 12月5日（木）、13:30～15:30

所 福祉健康センター

対 市内に住所を有する人

定 4人（定員を超えた場合は抽選）

申 11月28日（木）～12月4日（水）に、社会福祉協議会伊勢支所（☎②72425）へ来所または電話の上、相談日当日の13:15までに来所

時 12月19日（木）、13:30～15:30

所 社会福祉協議会二見支所（二見ふれあいプラザ内）

対 市内に住所を有する人

定 4人（定員を超えた場合は抽選）

申 12月12日（木）～18日（水）に、社会福祉協議会二見支所（☎④5551）へ来所または電話の上、相談日当日の13:15までに来所

時 1月9日（木）、13:30～15:30

所 小俣保健センター

対 市内に住所を有する人

定 4人（定員を超えた場合は抽選）

申 12月24日（火）～1月8日（水）に、社会福祉協議会小俣支所（☎②70509）へ来所または電話の上、相談日当日の13:15までに来所

※12月中に申し込みを開始するため、今月号に掲載しています。

消費生活・多重債務

（消費者被害の相談・クレジット・消費者金融など）

時 月～金曜日、9:00～12:00・13:00～16:00

所 伊勢市消費生活センター〔市役所本館・2階〕（☎②5717）

【司法書士による多重債務相談】

時 12月19日（木）、9:30～11:30

所 伊勢市消費生活センター

定 4人（先着順）

申 12月2日（月）9:00以降、伊勢市消費生活センター（☎②5717）へ電話

交通事故

時 12月18日（水）、13:00～15:00

所 広報広聴課（☎②5515）

定 4人（先着順）

申 相談日当日の8:30～14:30に、広報広聴課へ来所または電話

時 月～金曜日、9:00～16:00

所 三重県交通事故相談窓口〔三重県栄町庁舎・3階〕（☎059・228・7350）

登記

時 12月10日（火）、13:00～16:00（受け付けは15:00まで）

所 広報広聴課（☎②5515）

公証（遺言・契約証明）

時 12月5日（木）、13:00～16:00（受け付けは14:00まで）

所 広報広聴課（☎②5515）

行政

時 12月10日（火）、13:00～15:00

所 二見生涯学習センター

問 二見総合支所地域振興課（☎④1111）

時 12月17日（火）、13:00～15:00

所 広報広聴課（☎②5515）

時 12月24日（火）、13:00～15:00

所 小俣公民館

問 小俣総合支所地域振興課（☎②7858）

人権

時 12月12日（木）、13:00～16:00（受け付けは15:00まで）

所 広報広聴課（☎②5515）

時 火・水・金曜日、9:30～16:30

所 津地方法務局伊勢支局（☎③6158）

家庭児童・女性（児童虐待・DVなど）

時 月～金曜日、9:00～17:00

所 こども家庭相談センター〔市役所東庁舎・2階〕（☎②5709）

母子

時 月～金曜日、9:00～17:00

所 こども課（☎②5561）

乳幼児

時 月～金曜日、9:00～16:00

所 大世古保育所（☎③3676）

小・中学生

（子育ての悩みや不安、不登校・いじめ・友人関係・学習など）

時 月～金曜日、8:30～17:15

所 スマイルいせ〔小俣総合支所・3階〕（☎②7867）

【臨床心理士によるカウンセリング（要予約）】

時 月～金曜日、9:00～17:00

対 小・中学生、保護者

青少年（非行問題など）

時 月～金曜日、8:30～17:15

所 青少年相談センター〔小俣総合支所・2階〕（☎②7894）

就職

時 月・火・木～土曜日、9:00～18:00

所 いせ市民活動センター北館（いせシティプラザ）

対 39歳までの人またはその保護者、学校の進路担当教諭

問 いせ若者就業サポートステーション（☎③6603）

障がい者・障がい児

（福祉サービスの利用相談・日常生活の相談支援など）

時 月～金曜日、9:30～17:30

所 障害者総合相談支援センター「フクシア」〔岩淵2丁目4-9、☎②3633、FAX②6535〕〔訪問による相談も可能〕

高齢者在宅介護

時 月～金曜日、8:30～17:15

所 地域包括支援センター（☎②5583）
東地域包括支援センター（☎④1165）
西地域包括支援センター（☎②5055）
南地域包括支援センター（☎②10080）

時 毎日24時間対応

所 各在宅介護支援センター〔神路園（☎②6012）、双寿園（☎③9231）、白百合園（☎②1511）、山咲苑（☎③8000）、正邦苑（☎③1800）、みなと（☎③0811）、楽寿苑（☎③10050）、二見ふれあいプラザ（☎④4423）、小俣（☎②1155）〕

心配ごと

※いずれも、電話相談も可能。

時 12月4日（水）、13:30～15:30

所 小俣保健センター

問 社会福祉協議会小俣支所（☎②70509）

時 12月11日（水）、13:30～15:30

所 福祉健康センター

問 社会福祉協議会伊勢支所（☎②72425）

時 12月18日（水）、13:30～15:30

所 社会福祉協議会御園支所〔ハートプラザみその北側事務所棟〕（☎②6617）

時 12月25日（水）、13:30～15:30

所 社会福祉協議会二見支所〔二見ふれあいプラザ内〕（☎④5551）

10/13

環境について楽しみながら学ぶ

県営サンアリーナで環境フェアが開催され、約2万人が来場しました。

このイベントは、市や各種団体による環境への取り組みを紹介し、市民の皆さんの環境意識の向上を図るとともに、市の環境施策へのご理解とご協力を得るために毎年開催しているものです。

来場者の皆さんは、体験コーナーやクイズコーナーを通して、環境について楽しく学んでいました。

なお、環境フェアは、全国モーターボート競走施行者協議会からの拠出金を受けて実施されました。



10/26

～27 小型ヨットの全国大会で交流深める

全長2.3mの小型ヨット「アクセスディンギー」の全国大会が宇治山田港で開催されました。

このヨットは転覆の心配がないように造られており、年齢や身体障がいの有無などに関係なく、誰でも楽しめるものです。

大会には、全国各地から68人の選手（障がいのある人18人を含む）と100人以上のボランティアスタッフが参加し、ヨットレースだけでなく、歓迎行事や懇親パーティーなどで交流し、親交を深めました。

人の動き
(10月末)

総人口	131,775人(+39人)
世帯数	54,089世帯(+57世帯)
男性	62,433人(+8人)
女性	69,342人(+31人)



11/3

伝統ある俳句大会に多くの参加者

竇日館の開館10周年記念行事の一環として、今年で第50回目となる伝統ある「二見浦俳句大会」が、竇日館の大広間で開催されました。

事前に応募のあった「子どもの部」の俳句大会の表彰式が行われた後、当日投句された俳句の中から優秀な句を選び合う互選会が行われるなど、多くの参加者で大盛会となりました。



11/9

～10

秋の味覚・横輪芋の収穫を祝う

横輪町の特産品・横輪芋の収穫が11月上旬から始まり、9日・10日には横輪公民館およびその周辺で「横輪芋収穫感謝祭2013」が開催されました。

当日は、横輪芋を使ったとろろ汁の作り方教室や、石垣見学案内ツアー、横輪町在住の若者によるライブ、横輪町出身の歌手・中西りえさんの歌謡ショーなどが行われたほか、会場ではとろろご飯やとろろうどんの販売も行われ、来場者の皆さんは横輪の秋を満喫しました。



伊勢市健康医療ダイヤル24



0000-0000-0000 (通話料無料)

心や体の健康などについて、医師・看護師・保健師などが年中無休・24時間体制で電話相談に応じています。

問い合わせ 健康課 (☎27)2435)

※本サービスは、民間業者に委託をして運営しています

広報いせ 第130号

発行日/平成25年12月1日

発行/伊勢市

編集/情報戦略局広報広聴課

印刷/千巻印刷産業株式会社

伊勢市情報戦略局広報広聴課
〒516-8601

伊勢市岩淵1丁目7番29号

TEL 0596-21-5515

FAX 0596-22-9699

Eメール ise-koho@city.ise.mie.jp



伊勢市
携帯サイト

伊勢市役所

検索

パソコン <http://www.city.ise.mie.jp>

携帯 <http://www.city.ise.mie.jp/m/>

「広報いせ」では、財源を確保するため、一部のページに企業広告を掲載していますが、これらは市が広告主や商品を推奨するものではありません。

広報いせ発行事業費(平成25年度予算)

2,500万円(24回分)

この広報紙は、再生紙を使用しています。